40 DE AVONTUREN VAN BUCK DANNY

DE SPOOKKONINGIN

"GHOST QUEEN"

DUPUIS

J.-M. CHARLIER - V. HUBINON

DE SPOOKKONINGIN

"GHOST QUEEN"

DUPUIS

SITTARD BRUSSEL

Scanning by Eddy_666

DIE NACHT NEEMT HET VRACHTSCHIP "GHOST QUEEN" IN DE PADANG-BAAI OP SARRAWAK, DE MEEST WOESTE EN VERLATEN KUST VAN BORNEO, IN 'T GEHEIM 'N FABELACHTIGE VRACHT OPIUM AAN BOORD: DE OOGST VAN DE PAPAVERVELDEN DIE PRINS-PIRAAT SHIM VOOR DE AMERIKAANSE MAFFIA HEEFT LATEN AANLEGGEN OP DE HOOGVLAKTEN, DIE DOOR EEN ONDOORDRINGBARE JUNGLE VAN DE ZEE ZIJN GESCHEIDEN...

G.Q.1A.

SHIMS AMERIKAANSE HANDLANGER, DINO VOLTERO, HEEFT HEM IN RUIL DAARVOOR WAPENS, MUNTIE EN VOORAL HUURLINGEN BEZORGD, DIE VOOR DE VEILIGE VERSCHEPING VAN DE DRUGS MOETEN ZORGEN. MAAR TOEVALLIG HEBBEN JAGERS VAN HET AMERIKAANSE VLIEGDEKSCHIP "RANGER" DIE PAPAVERVELDEN ONTDEKT...

OP EIGEN HOUTJE HEBBEN BUCK DANNY EN Z'N MAATS 'T BORNEOSE LUCHTRUIM GESCHONDEN OM DIE OOGST OP DE VELDEN TE VERNIETIGEN. DOOR DE MOESSON ZIJN ZE TE LAAT GEKOMEN: DE OOGST WAS AL BINNEN!... PRINS SHIM KON NU ZONDER ENIG RISICO BIJ DE **UNO** PROTESTEREN, MAATREGELEN EISEN, EN 'T ONMIDDELLIJKE VERTREK VAN DE "RANGER" VERKRIJGEN...

G.Q.1B.

DE "RANGER" DEED ALSOF HY WEGVOER, GAF VALSE POSITIES OP, EN KEERDE 'S NACHTS TERUG, TEGEN DE BEVELEN VAN WASHINGTON IN. HY GING VOOR ANKER IN 'N DIEPE BAAI, ZOWAT 40 KM VERWIJDERD VAN DE "GHOST QUEEN", DIE MET ZIJN DODELIJKE VRACHT WERD GELADEN...

DE "RANGER" WACHTTE TOT DE VRACHTBOOT DE VEILIGE TERRITORIALE WATEREN VAN SARRAWAK VERLIET OM DE ACHTERVOLGING IN TE ZETTEN EN HEM DE TERUGWEG AF TE SNIJDEN.
MAAR SHIM EN Z'N TRAWANTEN VERMOEDDEN DAT DE AMERIKANEN IN 'N HINDERLAAG LAGEN. ONVERMOEIBAAR ZOCHTEN HUN PILOTEN DE ZEE AF... TEVERGEEFS...

GQ.2A

WANT ÉÉN PLEK HEBBEN ZE OVER 'T HOOFD GEZIEN: ZE KONDEN ZICH NIET VOORSTELLEN DAT DE AMERIKANEN ZICH DAARHEEN ZOUDEN WAGEN, NAMELIJK AAN DE KUST, VLAK ONDER HUN NEUS! EN TOEN VERRAADDE 'N RANGER-PILOOT ONGEWILD DE SCHUILPLAATS VAN Z'N SCHIP: KAPITEIN TUMBLER.

G.Q.2B

TIJDENS DE LUCHTAANVAL OP DE PAPAVERVELDEN WERD TUMBLER KRIJGSGEVANGEN GEMAAKT. HIJ SLAAGDE ERIN 'N HELIKOPTER TE STELEN, 'T MERENDEEL VAN DE PIRATENVLIEGTUIGEN TE VERNIETIGEN EN 'N GIJZELAAR MEE TE NEMEN, SHIM'S MEDEWERKER, DE MAFFIA-MAN VOLTERO.

TUMBLERS BENZINE RAAKTE OP, EN HIJ MOEST LANDEN. GELEID DOOR 'N GECODEERDE RADIOBOODSCHAP VAN Z'N VRIENDEN BUCK DANNY EN SONNY TUCKSON BEREIKTE HIJ, SAMEN MET Z'N GEVANGENE, DE "RANGER".

TUMBLER WIST NIET DAT HIJ WERD GEVOLGD. DAYAKS, KOPPENSNELLERS ONDER BEVEL VAN DAOK, 'N OFFICIER VAN SHIM, SPEURDEN Z'N VLUCHTWEG NA TOT AAN DE SCHUILPLAATS WAAR 'T VLIEGDEKSCHIP OP DE "GHOST QUEEN" LAG TE LOEREN...

G.Q. 3 A

STOP! GEEF ME 'T ZENDAPPARAAT... VAN HIERUIT KAN IK MISSCHIEN OOK BEREIKEN OM ONZE VLIEGTUIGEN TE WAAR-SCHUWEN...

OP DAT OGENBLIK WORDT ER OP DE "RANGER" KRIJGSRAAD GEHOUDEN...

GEEN NOOD, SKIPPER! IK HEB GEEN SPOOR ACHTERGELATEN! VAN DIE HELIKOPTER IN 'T WATER IS NIETS MEER TE ZIEN...

MJA..., 'K WOU MAAR DAT DIE VRACHTBOOT EINDELIJK Z'N HOL 'NS UITKWAM! WASHINGTON MAAKT ZICH VAST DODELIJK ONGERUST: WE HEBBEN ONS A.L. 24 UUR NIET MEER GEMELD!

G.Q. 3 B

ZE ZIJN ONS ZEKER AL AAN 'T NASPOREN AAN DE HAND VAN DE VALSE COÖRDINATEN DIE WE 'T LAATST HEBBEN DOORGEGEVEN!...
HOPELIJK KRIJGEN WE DIE PAPAVER-SCHUIT TE PAKKEN! ANDERS STAAN WE ER FRAAI VOOR!
'N VRAAG, SIR...
61

WE ZIJN GESTOPT MET RADIOSEINEN EN DE RADARPEILINGEN OM ZELF NIET DOOR DE APPARATUUR VAN DE VIJAND ONTDEKT TE WORDEN, WAAR OF NIET?
JUIST, TUMBLER!..

MAAR, COMMANDANT, HOE WETEN WE DAN OF DIE BOOT DE BAAI VAN PADANG VANNACHT NIET VERLAAT?...
GOEDE VRAAG! IK HEB ER AL VERKENNERS OP UIT-GESTUURD!...
?!

TOEN 'T DONKER WERD, IS 'N STORMBOOT MET GERUISLOZE MOTOR EN DUIKERS AAN BOORD VERTROKKEN. OP DIT OGENBLIK ZIJN DIE 8 MIL VOOR DE INGANG VAN DE BAAI AFGEZET...
61

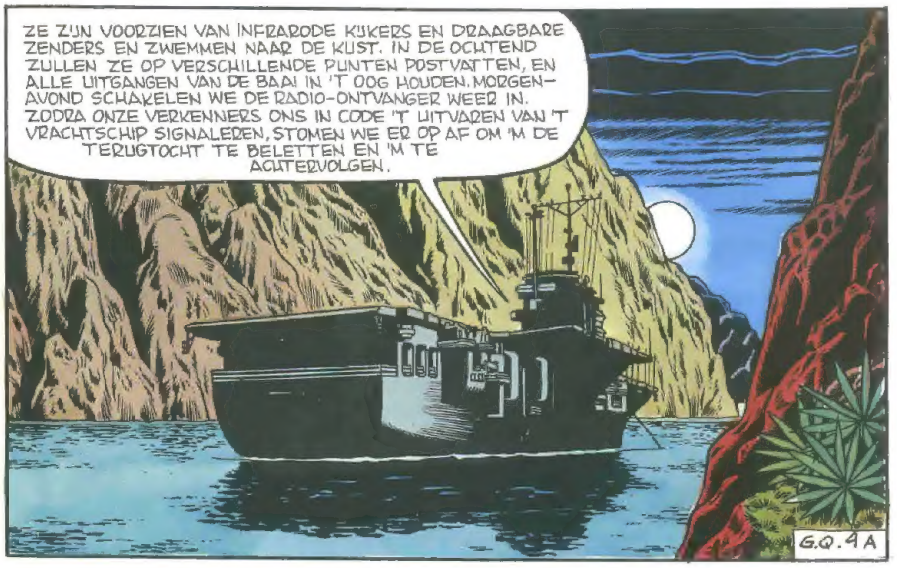
ZE ZIJN VOORZIEN VAN INFRAROODE KIJKERS EN DRAAGBARE ZENDERS EN ZWEMMEN NAAR DE KUST. IN DE OCHTEND ZULLEN ZE OP VERSCHILLENDE PUNTEN POSTVATTEN, EN ALLE UITGANGEN VAN DE BAAI IN 'T OOG HOUDEN. MORGEN-AVOND SCHAKELEN WE DE RADIO-ONTVANGER WEER IN. ZODRA ONZE VERKENNERS ONS IN CODE 'T UITVAREN VAN 'T VRACHTSCHIP SIGNALEREN, STOMEN WE ER OP AF OM 'M DE TERUGTOCHT TE BELETTEN EN 'M TE ACHTERVOLGEN.
G.Q.4A

EN ONZE DUIKERS?
'T MOEILIJKSTE PUNT... DIE WORDEN 'S OCHTENDS BIJ HUN UITKIJKPOSTEN DOOR 'N HELIKOPTER OPGEPIKT, EN WEER AAN BOORD GEBRACHT.
HOPELIJK WORDEN ZE NIET ONTDEKT! GELUKKIG IS DE BAAI 'N ECHTE DOOLHOF!

IN KOENG-TI, WAAR COSTELLO, CHEF PILOOT VAN DE PIRATEN, NU BIJ PRINS SHIM IS, WORDT IN ONRUST GEWAAKT...
NOG ALTIJD GEEN NIEUWS VAN VOLTERO OF DIE VERVLOEKTE YANKEE! IK WORD ONGERUST!... MORGENOCHTEND VLIEGEN WE NAAR PADANG!... DAAR GAAT ZICH ALLES AFSPELEN!
SHIM TOEAN!... 'N... 'N BOODSCHAP VAN KAPITEIN DAOK!...
VICTOR HUBINON
G.Q.4B.

'T IS ZWAK BIJ OBOK DOORGEKOMEN, EN DAARNA HEEFT DAOK 'T AAN ONS DOORGESEIND...
OOH!... 'T AMERIKAANSE VLIEGDEKSCHIP! DAOK HEEFT 'T ONTDEKT!
WAT?!...

ONMOGELIJK! MIJN VLIEGTUIGEN HEBBEN IN HUN ACTIERADIUS ELKE VIERKANTE METER ZEE AFGEZOCHT!... EN DAARBIJ NOG ONZE RADAR!... DE "RANGER" KÒN ONS NIET ONTGAAN!...
WÈL!... WEET JE WAARDOM?..LOEANG! GEEF MÉ DE KAARTEN!

TERWIJL U EN UW PILOTEN 'M VER WEG ZOCHTEN HIELD DE "RANGER" ZICH VERMETEL SCHUIL IN 'N INHAM VLAK BIJ DADANG!... WEL DE LAATSTE PLAATS WAAR WIJ 'M ZOUDEN ZOEKEN!
?!

DAAR IS IE! IN DE GORENG-BOCHT; 20 MIJL VAN DE "GHOST QUEEN" AF!
WAT 'N LÈF! ZE HEBBEN DE BEVELEN VAN DE UNO EN 'T PENTAGON GENEGEERD EN DE SOEVEREINITEIT VAN SARRAWAK GESCHONDEN!...

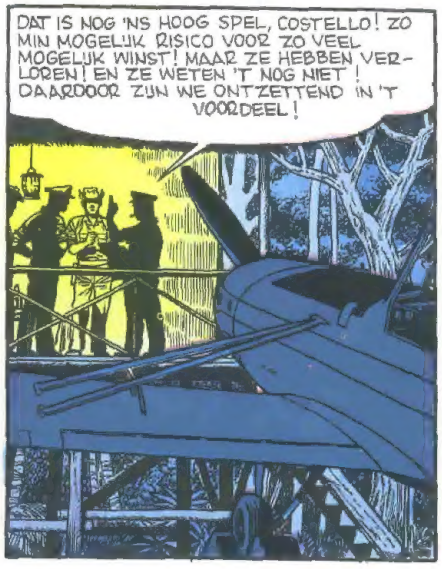
DAT IS NOG 'NS HOOG SPEL, COSTELLO! ZO MIN MOGELIJK RISICO VOOR ZO VEEL MOGELIJK WINST! MAAR ZE HEBBEN VERLOREN! EN ZE WETEN 'T NOG NIET! DAARDOOR ZIJN WE ONTZETTEND IN 'T VOORDEEL!

BIJ DE UNO, EN IN DE HELE WERELD GEEFT DIT 'N ONTZETTEND SCHANDAAL! DE US. NAVY OP HETERDAAD BETRAPT TERWIJL ZE ONZE TERRITORIALE WATEREN SCHENDT, TEGEN DE ORDERS VAN WASHINGTON EN 'T INTERNATIONALE RECHT IN!
NIET ZO SNEL!
G.Q.5A

HOE BEWIJZEN WE 'T? MET FOTO'S? DAT ZEGT NIETS! EN DE "RANGER" WACHT DE UNO-ONDERZOEKEN ECHT NIET AF!... ALS HIJ DE MET DRUGS AFGELADEN "GHOST QUEEN" INPIKT JUICHT DE HELE WERELD 'M NOG TOE OOK!

ER IS 'N MANIER OM ALLES IN ÉÉN KEER OP TE LOSSEN: DOOR DE RANGER IN ZIJN EIGEN HOL KLEM TE ZETTEN. ALS IN 'N FUIK! DIE YANKEES WETEN TOCH NIET DAT WE ZE WETEN ZITTEN! DAT IS ONZE BESTE TROEFKAART!
HÉ...HÉ

ER ZIJN ALLEEN JAMMER GENOEG MAAR TWEE GEVECHTSKLARE VLIEGTUIGEN IN OBOK EN IN DE GORENG-BOCHT KOM JE ALLEEN OVER ZEE!... BUITEN 'N PAAR JONKEN HEBBEN WE NIETS TEGENOVER DE "RANGER" TE STELLEN!
IK WEET VERSTERKING TE ZITTEN!
G.Q.5B.

OM DE "RANGER" VAST TE ZETTEN? HOEVEEL TIJD HEBT U NODIG?
NET GENOEG OM PER RADIO TE ONDER-HANDELEN!... DE "RANGER" BLIJFT DAAR TOT HIJ ACHTER DE "GHOST QUEEN" AAN KAN, NIET?

DAN LATEN WE DE "GHOST QUEEN" PAS VER-TREKKEN ALS 'T VLIEGDEKSCHIP KLEM ZIT!
OGENBLIK! WIE IS DIE BONDGENOOT EN WAT GAAT 'T ONS KOSTEN?

MINDER DAN ALS DE YANKEES DE "GHOST QUEEN" MET Z'N VRACHT BUIT MAKEN! OF DAN DE EVENTUELE BABBELTJES VAN JE BAAS VOLTERO!... MARCONIST! PROBEER OP DIE FREQUENTIE MET BLUE SHARK IN CONTACT TE KOMEN!
?!

HALLO, BLUE SHARK!... HALLO BLUE SHARK, DIT IS RED DRAGON!

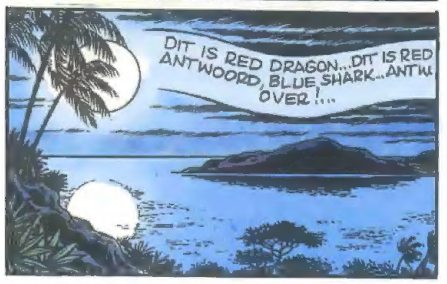
DIT IS RED DRAGON... DIT IS RED ANTWOORD, BLUE SHARK... ANTW. OVER!...

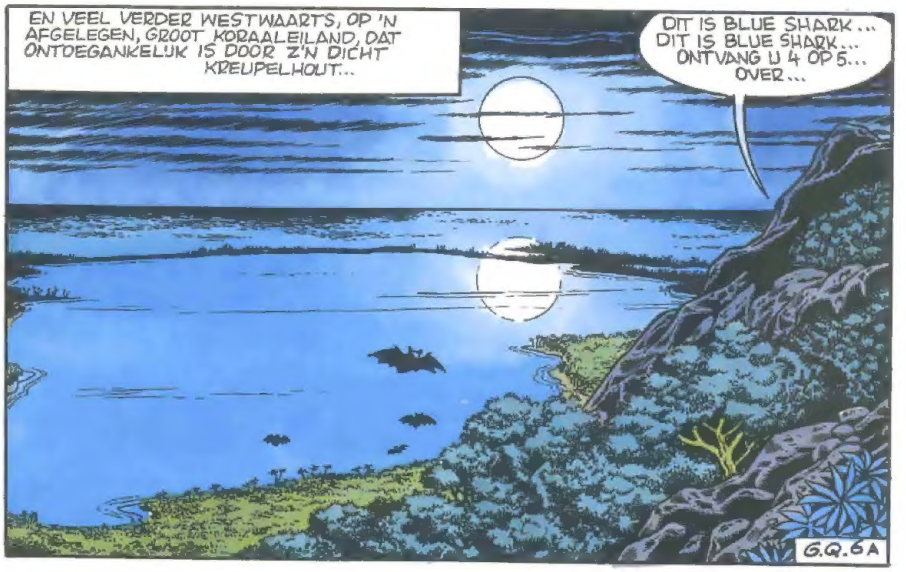
EN VEEL VERDER WESTWAARTS, OP 'N AFGELEGEN, GROOT KORAALEILAND, DAT ONTOEGANKELIJK IS DOOR Z'N DICHT KREUPELHOUT...
DIT IS BLUE SHARK... DIT IS BLUE SHARK... ONTVANG U 4 OP 5... OVER...
G.Q. 6A

IK HEB CONTACT, TOEAN SHIM!
O.K.! SEIN BLUE SHARK DEZE BOODSCHAP IN CODE DOOR!
BENT U ER ZEKER VAN DAT ANDEREN ZE NIET KUNNEN ONTCUFEREN?

BLOODY HELL! WAT MAAKT U NOU, SHIM?!... IK BETWIJFEL OF DE ORGANISATIE (*) UW SNELLE INITIATIEF WEL OP PRIJS STELT!
VROEG OF LAAT HADDEN UW BAZEN TOCH OVER DE DOOR-TOCHT VAN DE OPIUM MOETEN ONDERHAN-DELEN MET M'N VRIEND KHUM-LAN!
(*) ZO NOEMEN DE LEDEN DE MAFFIA.

KHUM-LAN?!..
'T HOOFD VAN DE EERBIEDWAARDIGE MALEISE PIRATENGENOOTSCHAP! HIJ HEEFT DE ABSOLUTE MACHT OVER DE HELE ZUIDCHINESE ZEE! IEDEREEN HIER IS HEM SCHATPLICHTIG IN RUIL VOOR ZIJN "BESCHERMING"...
VICTOR HUBINON
G.Q. 6B

ALLE SCHEPEN DIE DOOR DE STRAAT VAN MALACCA VAREN, BETALEN KHUM-LAN SCHATTING, OOK DIE VAN DE GROOTSTE AMERIKAANSE, JAPANSE OF EUROPESE REDERIJEN(*). 'T IS VEEL GOEDKOPER EN EFFICIËNTER DAN 'N VERZEKERING!
(*) IS WAAR.

EN ALS ZE WEIGEREN?
DAN KRIJGEN ZE NARIGHEID.. STAKENDE DOKWERKERS, AVERIJ AAN ROER OF MACHINES, LEKKEN IN ROMP OF BRANDSTOFTANKS, BESCHADIGDE OF SLECHT GESTUWDE LADING, VERGIFTIGDE PASSAGIERS OF BEMANNING, BRAND...

ER ZIJN VAST OOK STUFKOPPEN!
DIE LEREN 'T GAUW! HUN BOTEN VERDWIJNEN PLOTS MET MAN EN MUIS... ALS IN ROOK OPGEGAAN... EN NOOIT WORDT 'T RAADSEL OPGEHELDERD! MET AL DIE TYPHOONS HIER...

MAAR ALLEEN MET 'N PAAR HOUTEN JONKEN KAN DIE KENNIS VAN U TOCH NIET...
OP HUN AFTOCHT IN '45 HEBBEN DE JAPPEN HIER EN DAAR ENORME HOEVEELHEDEN OORLOGS-MATERIEEL VERSTOPT. ZE WILDEN NOG 'NS TERUGKOMEN, COSTELLO!...

'T SCHUNT DAT KHUM-LAN ALS VENNOOT 'N MILITAIR RAADSMAN HEEFT... 'N VREEMDELING DIE, EN DE DUIVEL WEET HOE, 'N KAART VAN ALLE JAPANSE DEPOTS IN MALEISIË HEEFT GEKREGEN...
'T ANTWOORD VAN BLUE SHARK, TOEAN!

KHUM-LAN ZEGT TOE DE "RANGER" UIT TE SCHAKELEN... HIJ GARANDEERT U BESCHERMING VOOR DE "GHOST QUEEN" TOT DE INDISCHE OCEAAN... Z'N GEHEIME RAADSMAN ZAL ONS IN PADANG ONTMOETEN!...
...EN... Z'N PRIJS?
G.Q. 7 A.

20% VAN DE OPIUM!
W...WWAT?! IS HIJ STAPELGEK?!?
IK BEN BANG DAT U GEEN KEUS HEBT! KOM, WE BREKEN OP...

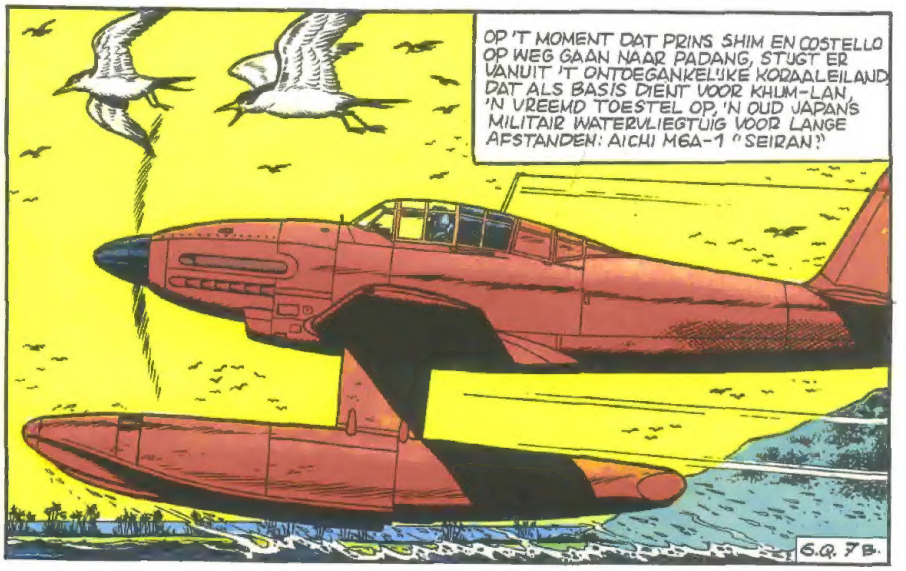
OP 'T MOMENT DAT PRINS SHIM EN COSTELLO OP WEG GAAN NAAR PADANG, STUGT ER VANUIT 'T ONTDEGANKELIJKE KORAALEILAND DAT ALS BASIS DIENT VOOR KHUM-LAN, 'N VREEMD TOESTEL OP, 'N OUD JAPANS MILITAIR WATERVLIEGTUIG VOOR LANGE AFSTANDEN: AICHI M6A-1 "SEIRAN"
G.Q. 7 B.

INTUSSEN IN DE PADANG-BAAI...

DAT WAS DE LAATSTE PRAUW, KAPITEIN! DE "SNEEUW" IS AAN BOORD... OVER DE BERGPLAATSEN VERDEELD!...

'T IS NU TOCH TE LAAT OM TE VERTREKKEN! 'T WORDT AL DAG! WE ZULLEN TOT VANNACHT MOETEN WACHTEN!

ZE MAKEN GEEN AANSTALTEN OM TE VERTREKKEN... HMM... ZE WACHTEN ZEKER DE NACHT AF... 'T WORDT TIJD DAT IK WEER NAAR M'N MAATS TERUGGA! ANDERS ONTDEKKEN ZE ME NOG. 'T WORDT LICHT...

EEN UUR LATER GAAT DE DUIKER, DIE ZICH TOT 'T EINDE VAN DE BAAI HEEFT GEWAAGD, TERUG NAAR ÉÉN VAN DE VERBORGEN UITKIJKPOSTEN. DE BEMANNING VAN DE "RANGER" HEEFT DIE 'S NACHTS OP DE BEBOSTE BERGTOPPEN BIJ DE INGANG UITGEZET...

IS 'T GELUKT?

HELEMAAL! IK HEB 'N SERIE FOTO'S GENOMEN MET 'T TELE-OBJECTIEF! DIE VULLEN DE LUCHTFOTO'S VAN DE "HAWKEYE" AAN! DIE VERVLOEKTE "GHOST QUEEN" ZAL ONS NIET ONTSNAPPEN!

?!?!...

... LUISTER!... 'N VLIEGTUIG!

KIJK! DAAR! HET... HET LANDT!...

IN DEKKING!... EN NIET BEWEGEN!

?!?!..... 'N... WATERVLIEGTUIG! DAT MODEL KEN IK NIET! WAT IS ME DAT? NEEM 'K ER 'N FOTO VAN?

OP DAT MOMENT, AAN 'T EIND VAN DE BAAI, OP 'N ZANDSTROOK DIE DOOR EB IS VRIJGEKOMEN...

DAMN!... NOG MAZZEL DAT 'T EB IS... ZELFS MET DEZE LANGZAME KIST HADDEN WE NEDGENS ANDERS KUNNEN LANDEN!

G.Q.8A

TIEN MINUTEN LATER...

COSTELLO?... HELL... 'T MOET ER WEL OM SPANNEN ALS DE PRINS EN JIJ ZO'N GEWAAGDE LANDING RISKEREN!

NOGAL, JA! DE "RANGER" WACHT DE "GHOST QUEEN" 20 MIJL VERDEROP AF! HIJ SCHIET EROP AF ZODRA DIE Z'N NEUS BUITEN DE BAAI STEEKT!

?!?... WAT?!?

BLAST IT! KIJK!... DAAR!... 'N... 'N WATERVLIEGTUIG DAT HIER LANDT!...

MAAK JE NIET DIK! DIE KOMT ONS DOD ZEGGEN! 'T IS VAST DIE GEHEIMZINNIGE MILITAIRE RAADSMAN VAN KHUM-LAN!...

TOEAN!... KAPITEIN DAOK IS NET MET 'N ESCORTE DAYAKS AANGEKOMEN! ZE ZIJN DOOD-OP!

VICTOR HUBINON

G.Q.8B.

20 MUL VERDEROP, AAN 'T EIND VAN DE GORENG-BAAI, BEGINT VOOR DE "RANGER" 'N DAG VAN EINDELOOS WACHTEN, NIETSDOEN, EN STILTE...

GEK, ZO'N "STAND-BY," NA DE DRUKTE VAN DE AFGELOPEN DAGEN!

EINDELIJK 'N VOLLE DAG RUST! DE EERSTE KEER DAT WE 'N BEETJE BIJ KUNNEN BRUINEN!

...EN DAT IK VAN DE COMMANDO-BRUG KOM!...

HEY!... ZIEN JULLIE WAT IK ZIE?!...

DA'S JONAS IN EIGEN PERSOON!

NEE, HIJ GAAT VISSEN!

GAAT-IE SOMS OP WALVISVANGST?

GÔ, IK DACHT DAT-IE WEL...

SCHEI UIT!... WAT ZIJN JULLIE TOCH GRAPPIG!

IN PLAATS VAN TE LUIEREN, ZOUDEN JULLIE BETER WAT SPORT KUNNEN DOEN! DAN RAKEN JULLIE DIE BUIKJES WAT KWIJT!

EN WAT GAAT U, BIJ GEBREK AAN BUIKJE, MET DAT ARSENAAL DOEN?

EH... IK HAD 'T NIET OVER U, SIR! DEZE KREEK SCHUNT TE WEMELEN VAN DE VETTE... EH... GROTE VISSEN! EN MET DIT HIER VANG IK MAKKELIJK 'N HAAI, 'N ZWAARDVIS OF 'N BARRACUDA! IK BEN JEUGDKAMPIOEN VAN PENSACOLA!

GEFELICITEERD, KAPITEIN! GOEDE VANGST!

5 MINUTEN LATER, OP 'T VLIEGDEK...

SCHATTIG SPUL, SIR, DAT VISTUIG!

IK ZAL JULLIE 'NS LATEN **ZIEN** HOE 'N ECHTE HAAIENVANGER ERUIT ZIET, KIDS! ME NU NOG EVEN GOED VASTZETTEN!... EN FLOEPS!

G.Q.9 A

ÉÉN DEK LAGER...

?!?! GOOD LORD! WAT MOET DAT HIER?

DA'S JONAS Z'N AAS, SIR!

HIJ GAAT HIER EXPRES BOVEN STAAN OM ONS TE LATEN BEWONDEREN WAT IE DOET! WE HELPEN 'M 'N HANDJE, SIR!

TECHNIEK ÉN UITRUSTING, DAT IS MIJN DEVIES, JONGENS!... OOH!... HEB... HEB IK 'T JULLIE NIET GEZEGD? IK HEB BÈÈT!! ZEKER 'N KANJER!!

PETJE AF, SIR! U BENT 'N ECHT KAMPIOEN!

EN... ZÔ!?!?!

HAHAHAHA!... HOE HEEFT-IE UW BIEFSTUK OPGEVREETEN SIR?...

GEWELDIG LAND! DE HAAIEN DIE JE HIER VANGT, ZIJN AL INGEMAAKT!

G.Q.9 B

ALS DIE JANDOEDELS DAARBOVEN DENKEN DAT IK ER NU TABAK VAN HEB!... HUMOR EN DOORZETTINGS-VERMOGEN, DÂT IS MÜN DEVIES!...

?!?!.....'T STINKT HIER ALWEER!
MAAR NIET LANG MEER, SIR!

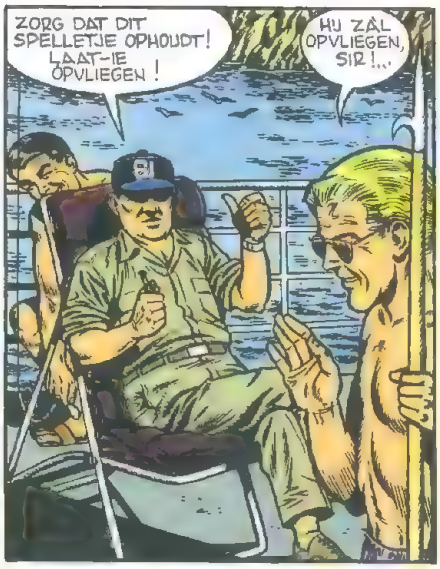
ZORG DAT DIT SPELLETJE OPHOUDT! LAAT-IE OPVLIEGEN!
HU ZAL OPVLIEGEN, SIR!...

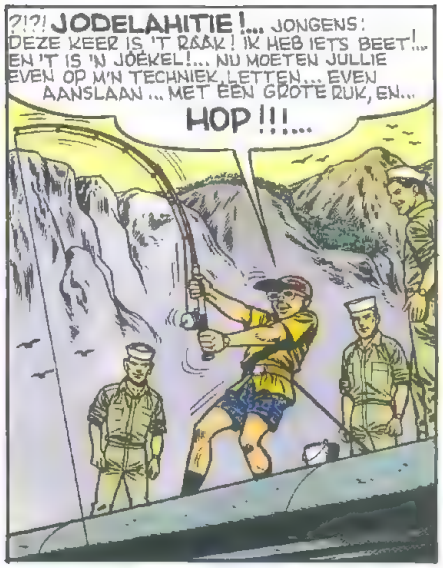
?!?! JODELAHITIE!... JONGENS: DEZE KEER IS 'T RAAK! IK HEB IETS BEET!... EN 'T IS 'N JOEKEL!... NU MOETEN JULLIE EVEN OP M'N TECHNIEK LETTEN... EVEN AANSLAAN... MET EEN GROTE RUK, EN...
HOP!!!...

KLAK
!!!

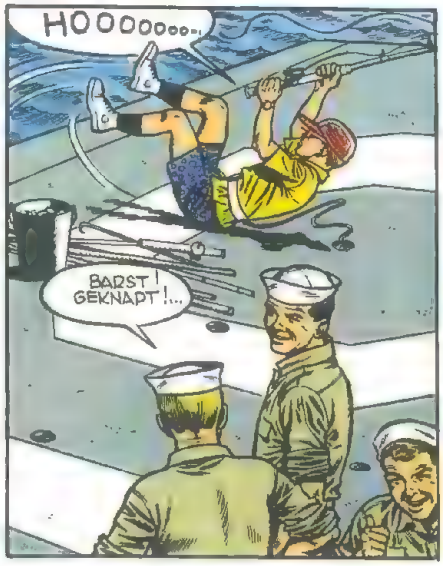
HOOOOOOO...
BARST! GEKNAPT!...

GEKNAPT? JE ZUSTER!... DAT IS WEER 'NS 'N FLAUWE GRAP VAN DIE ZWAKZINNIGEN OP 'T BENEDENDEK! ALLE SULLEN NOG AAN TDE!...
G.Q. 10 A

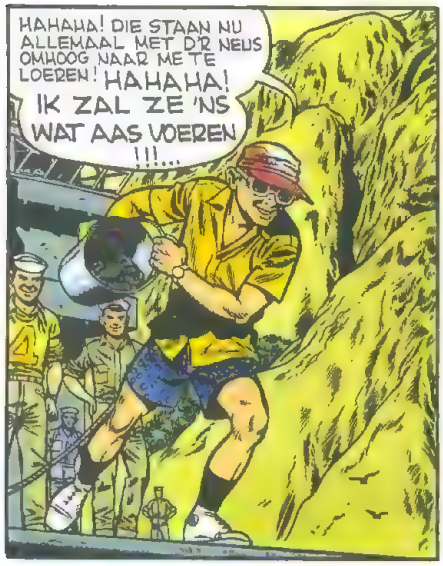
HAHAHA! DIE STAAN NU ALLEMAAL MET D'R NEUS OMHOOG NAAR ME TE LOEREN! HAHAHA!
IK ZAL ZE 'NS WAT AAS VOEREN !!!...

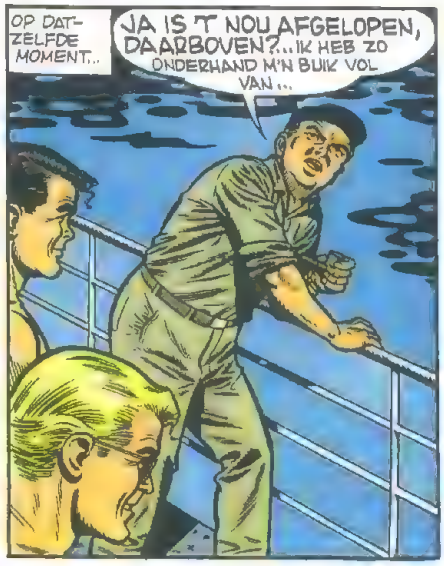
OP DAT-ZELFDE MOMENT...
JA IS 'T NOU AFGELOPEN, DAARBOVEN?... IK HEB ZO ONDERHAND M'N BUIK VOL VAN...

?!
?!
VLATSH
VICTOR HUBINON
G.Q. 10 B.

WEL ALLE HELSE DUIVELS! IK ZAL JE 'T VERSCHIL 'NS LEREN TUSSEN MIJN GEZICHT EN 'N VUILNISBAK !!!...

EH... LAAT IK LIEVER 'N ANDER STEKKIE ZOEKEN 'T IS ME HIER VEEL TE LAWAAIIG!

INTUSSEN, IN DE PADANG-BAAI.

WELKOM HIER! U BENT ZEKER DE MILITAIRE RAADSMAN VAN KHUM LAN?...

?!?!... HOE... HOEZO?!...

JUIST, GENTLEMEN!... UW CODE-BOODSCHAP WAS ERG PRECIES!... WELL, U KUNT GERUST ZIJN: OVER 'N KWARTIER WORDT DE "RANGER" VOOR LANGE TIJD BUITEN GEVECHT GESTELD IN ZIJN SCHUILHOL!...

TOEN UW OPROEP BINNENKWAM HEB IK DE NODIGE MAATREGELEN GETROFFEN. DRIE KWARTIER LATER STREEK EEN VAN ONZE WATERVLIEGTUIGEN ACHT MIJL BUITEN DE KUST VAN PADANG NEER, EN LIET 'N BESTUURBARE TORPEDO MET TWEE KIKVORSMANNEN TE WATER...

DE KIKVORSMANNEN VAREN HALF ONDER-GEDOKEN NAAR DE BAAI, EN DUIKEN DAN DIEP ONDER OM IN DE KREEK DOOR TE DRINGEN, NAAR DE "RANGER" TOE...

G.Q.11A.

ONDER DE ROMP STIJGEN ZE DAN, OM BIJ DE SCHROEF EN 'T ROER 'N TON EXPLOSIEVEN MET NIET-DEMONTEERBARE TIJDONTSTEKER TE BEVESTIGEN. DAARNA GAAN MIJN KIKVORSMANNEN, JAPANSE EXPERTS, TERUG NAAR 'T WATERVLIEGTUIG...

NÚ, OP DIT OGENBLIK, DRINGT DE TORPEDO DE BAAI BINNEN! OVER HOOGUIT DRIE KWARTIER ONTPLOFT HIJ!

KNAP WERK!... MAAR... HOE HEET U EIGENLIJK?!... IK... ?!?!...

OOH!... N... NEE MAAR!...

G.Q.11B

M... MAAR... U BENT 'N VROUW?!?

NOU EN? BENT U DAN VROUWENHATERS, GENTLEMEN? SORRY, IK VERGAT ME VOOR TE STELLEN: LADY X!...

L... LADY X?!... IK... IK HEB AL 'N HOOP OVER U GEHOORD!... IK DACHT DAT U...

...DOOD WAS? DAT DACHT IEDEREEN. 'T IS NIET DE EERSTE KEER!... IK BEN NÈT 'N FENIX DIE UIT HAAR AS VERRUST... EN NU WERK IK SAMEN MET KHUM LAN. IK HEB Z'N BEDRUF HELPEN "INDUSTRIALISEREN"!...

DAT VERHAAL VAN DIE CLANDESTIENE JAPANSE WAPENDEPOTS IS DUS WAAR?...

DAAR HEB IK M'N WATERVLIEGTUIG VANDAAN, EVENALS DE TORPEDO DIE STRAKS DE "RANGER" LAAT SPRINGEN!...

TOEN IK NOG JONG WAS EN "GROEN" IN DE SPIONAGEWERELD, WAS IK DIK BEVRIEND MET DE JAPANSE ADMIRAAL DIE IN 1944 BIJ DE AFTOCHT VAN DE KEIZERLIJKE TROEPEN, BELAST WERD MET 'T AANLEGGEN VAN ENORME GEHEIME WAPENVOORRADEN...

DE GENERALE STAF HOOPTE OOIT WEER OVERAL 'T OFFENSIEF TE KUNNEN INZETTEN. HIJ VERNIETIGDE LIEVER NIET 'T KOSTBARE OORLOGSMATERIEEL DAT MET ZOVEEL MOEITE WAS AANGESLEEPT EN DAT NU BIJ GEBREK AAN SCHEPEN OF BRANDSTOF NIET KON WORDEN MEEGENOMEN. DE JAPANNERS VERSTOPTEN 'T DUS TER PLEKKE OM 'T BIJ LATERE HEROVERINGEN TE GEBRUIKEN... 'T ZIJN GENIALE "VERSTOPPERS"...

6Q.12A

DE STILLE OCEAAN WEMELT VAN DE EILANDJES. ZO'N 7000 ALLEEN AL BIJ DE PHILIPPINEN! OP DUIZENDEN ER VAN ZET NOOIT IEMAND 'N VOET... OVERAL VIND JE ER ONDERZEESE EN VULKANISCHE GROTTEN. ZE HOEFDEN ER MAAR DE MEEST GESCHIKTE UIT TE PIKKEN, ZE VOL TE STOUWEN EN AF TE SLUITEN...

ÉÉN EXPLOSIE, EN ALLE SPOREN VAN DE GROT VERDWENEN ONDER ROTSBLOKKEN EN BROKKEN KORAAL. DAARNA WERD IEDEREEN GELIQUIDEERD DIE Z'N MOND VOORBIJ ZOU KUNNEN PRATEN...

MIJN ADMIRAAL HIELD DE ENIGE COMPLETE KAART BIJ VAN AL DEZE GEHEIME BERG-PLAATSEN. IN DE GROOTSTE WERDEN DE VLIEGTUIGEN EN ONDERZEEËRS VERSTOPT WAARVAN DE BEMANNING ZICH NIET BIJ DE JAPANSE CAPITULATIE HAD NEERGELEGD...

VICTOR HUBINON

6Q.12B

DE ADMIRAAL VIEL IN ONGENADE EN BEWAARDE VERBETEN Z'N GEHEIM: HIJ HOOPTE JAPAN MILITAIR WEER MACHTIG TE KUNNEN MAKEN!... MENSEN DIE ER LUCHT VAN HADDEN GEKREGEN, STUURDEN MIJ OP 'M AF OM DAT PLAN TE STELEN. 'T LUKTE ME...

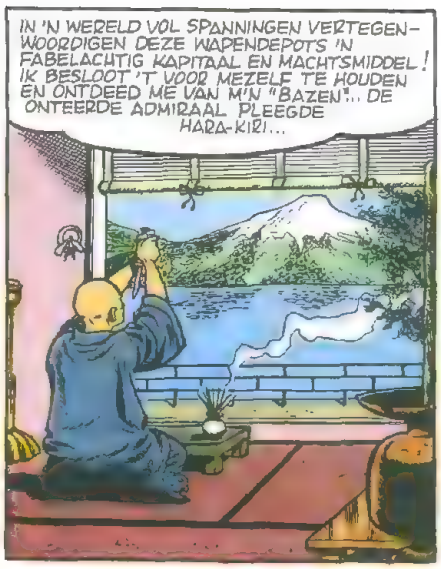
IN 'N WERELD VOL SPANNINGEN VERTEGENWOORDIGEN DEZE WAPENDEPOTS 'N FABELACHTIG KAPITAAL EN MACHTSMIDDEL! IK BESLOOT 'T VOOR MEZELF TE HOUDEN EN ONTDEED ME VAN M'N "BAZEN"... DE ONTEERDE ADMIRAAL PLEEGDE HARA-KIRI...

DANK ZIJ "MIJN" OORLOGSBUIT, DIE IK BIJ ALLE GUERILLEROS TER WERELD TE GELDE MAAK, BEN IK "LADY X" GEWORDEN... IK HEB ALLE BELANGRIJKE OPDRACHTEN KUNNEN AANVAARDEN, EN BEN M'N EIGEN BAAS GEBLEVEN! DAT GELDT OOK VOOR DIE VAN KHUM LAN!

HIJ HEEFT DE MENSEN EN 'N REUSACHTIG SPIONAGENET IN ALLE AZIATISCHE HAVENS... IK HEB 'T MATERIEEL EN DE SPECIALISTEN, EN SAMEN BEHEERSEN WE DE OOSTELIJKE INDISCHE OCEAAN... TOT UW DIENST, HEREN!

HM... EN ALS 'T VLIEGDEKSCHIP UW TORPEDO ONTDEKT?
DIE KANS IS KLEIN! OM ZELF NIET OP TE VALLEN BLIJFT DE "RANGER" VAST STIL LIGGEN, MET 'N MINIMAAL GEBRUIK VAN ELEKTRONISCHE APPARATUUR...

VOORAL OMDAT DE YANKEES ERVAN OVERTUIGD ZIJN DAT NIEMAND ZE WEET ZITTEN! ZE ZIJN HOOGUIT VOORBEREID OP 'N LUCHTAANVAL!... HOEWEL... 'T MERENDEEL VAN UW VLIEGTUIGEN IS IMMERS VERNIETIGD?
G.Q.13A

MAAR HOOGSTWAARSCHIJNLIJK HEBBEN ZE HUN SONAR* NIET INGESCHAKELD! DIE DENKEN IN DE VERSTE VERTE NIET AAN 'N BEDREIGING VAN ONDER WATER IN 'N FJORD, DIE IN 'N ONDOORDRINGBARE JUNGLE LIGT!...
*OPSPORINGSSYSTEEM DOOR MIDDEL VAN 'T GELUID.

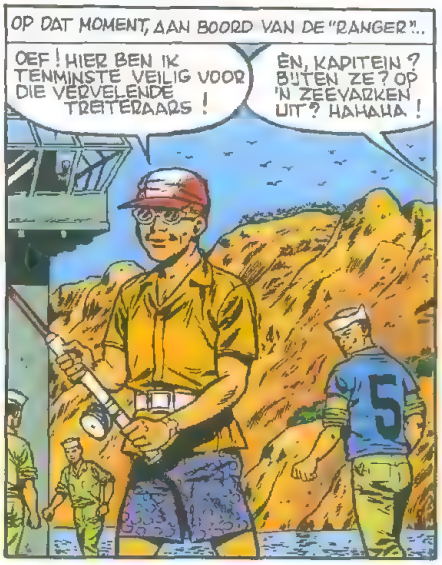
OP DAT MOMENT, AAN BOORD VAN DE "RANGER"...
OEF! HIER BEN IK TENMINSTE VEILIG VOOR DIE VERVELENDE TREITERAARS!
EN, KAPITEIN? BUITEN ZE? OP 'N ZEEVARKEN UIT? HAHAHA!
5

WELNEE, SPEKLAP! HELEMAAL NIET OP JOU UIT! IK... OOOH! SORRY, SIR, DAAR... DAAR BEDOELDE IK U NIET MEE!...
G.Q.13B

VAN ZO'N AFSTAND KAN JE MAAR ÈÉN DING DOEN, SIR!... DIT HIER: WERPEN!... YAAAHOOOOE!

KIJK UIT! U RUKT ME NOG 'N OOG UIT!

ÈÈÈÈÈÈÈÈÈN HÓP!...

!!

SPLATSH

!!!

ZEG! BENT U NIET GOED BIJ UW VERSTAND?! DIE PET WAS GLOEDNIEUW! VAN DE PRESIDENT GEKREGEN! U KRIJGT DRIE MINUTEN OM ZE OP TE VISSEN!

G.Q.14A

O.K., SIR! HOUDT U DAT 'NS VOOR ME VAST?! IK BRENG U UW PET INSTANTLY(*) TERUG, SIR!

WAT?! WAT GAAT U NOU DOEN?...

(*) OGENBLIKKELIJK.

DUIKEN, SIR!... HIER KOMT 'T GROTE MOMENT VAN TECHNIEK EN GRATIE: "DE ENGELENSPRONG" OP Z'N TUCKSONS!...

?!?! BENT U... BENT U GEK?!

SLOEP STRIJKEN AAN STUURBOORD!... SNEL!...

HMMMPFFF...

VICTOR HUBINON

G.Q.14B

GERINIMO... AAAH!

HOU 'M TEGEN! OH! GOOD LORD!

TSJOK

MAN OVER BOORD... STUURBOORD VOORAAN!...

WOOOOEAAAAAH

GOOD LORD!... SONNY IS ERIN GEVALLEN!...
HIJ IS BEWUSTELOOS GEVALLEN OP 'T WATER!... HIJ...KOMT NIET BOVEN!...
'N DUIKERSPLOEG! SNEL! HIJ ZOU ONDER DE DOMP KUNNEN BLIJVEN STEKEN!

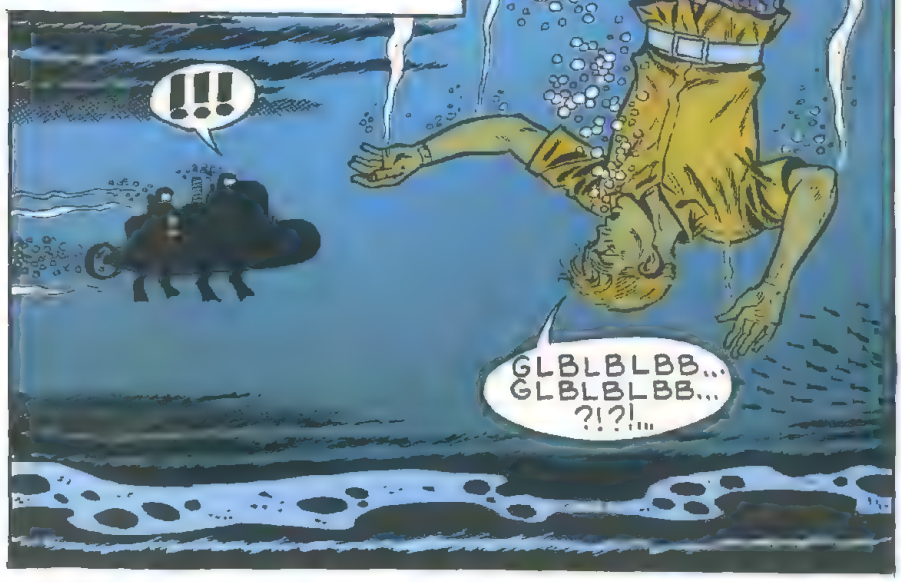
!!!
GLBLBLBB... GLBLBLBB... ?!?!...

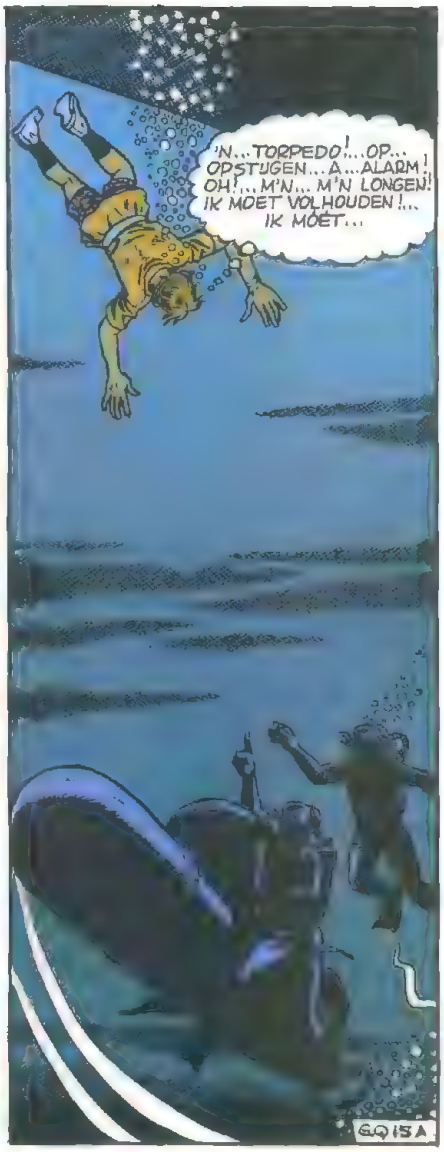
'N...TORPEDO!...OP... OPSTIJGEN...A...ALARM! OH!...M'N... M'N LONGEN! IK MOET VOLHOUDEN!... IK MOET...
G.Q.15A

DAAR! DAAR IS-IE! HIJ KOMT BOVEN!...
HELL! HIJ IS BIJNA GESTIKT!...
A... A... AAA...

A... ALARM!... KI... KIKVORS... MANN... AAH!
?!?!

!!! GLBLBLB...
?!...OH! WAT IS ER...?

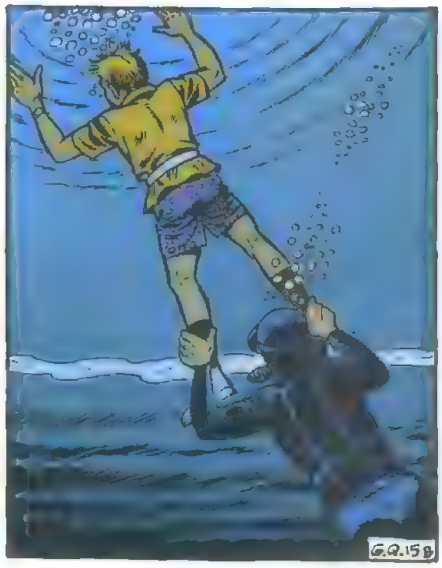
G.Q.15B

DAMN IT! HIJ IS RECHT OMLAAG GEGAAN!...
VAST BIJ Z'N BENEN GEGREPEN! 'N HAAI?!...
HIJ SCHREEUWDE IETS!...
HELL!... DIT IS 'N AANVAL! 'N ONDERWATER-AANVAL!... EN AL ONZE DUIKERS LIGGEN BIJ DE PADANG-BAAI!
BUCK!... EROP AF!
TUMB!... BEN JE GEK?!...

HALLO! COMMANDOBRUG! DIT IS DANNY!... ROOD ALARM!... ALLES GEVECHTSKLAAR!...

WE WORDEN DOOR KIKVORSMANNEN AANGEVALLEN! SONARS (1) OP VOLLE STERKTE INSCHAKELEN! (2).

(1) ONDERWATER-OPSPORINGSAPPARATUUR.

(2) DE HOOGFREQUENTE SONARGOLVEN WORDEN IN EEN (DOOR KADEN OF KLIFFEN) BEPERKT WATER WEERKAATST EN VERSTERKT. WAARDOOR ZE DE UITWERKING VAN SCHOKGOLVEN KRIJGEN. DEZE GOLVEN ZIJN DAN KATASTROFAAL VOOR 'T MENSELIJKE GEHOORORGAAN EN BESCHADIGEN ERG 'T BINNENOOR.

INTUSSEN, ONDER WATER...
!!!... AAAAAAAARGH!... BLLLBLL... BLLLBLLB...
ER IS ALARM GESLAGEN!... KAN NOG EEN DING DOEN: TORPEDO ONDER EEN KIMKIEL BEVESTIGEN, EN ONTSTEKING OP DRIE MINUTEN ZETTEN!...
SONNY!... HIJ VERDRINKT BIJNA.

G.Q.16 A

SONNY! 'M... OMHOOG BRENGEN... SNEL!... AAAH!... L... LUCHT!... IK... IK STIK!...

HAHAHA! DE YANKEES HEBBEN ONS TE LAAT ONTDEKT! DE "RANGER" ONDERGAAT Z'N LOT! ZE HEBBEN MANNEN IN 'T WATER... ZULLEN DUS GEEN DIEPTEBOMMEN GOOIEN! VOORAL NIET MET DIT ONDER HUN ROMP!

VICTOR HUBRON

G.Q. 16 B

VLUG!... KAPITEIN TUCKSON ADEMT NIET MEER! EN... EN ER ZIJN KIKVORSMANNEN MET 'N TORPEDO ONDER DE ROMP!...

NOG ÈÈN MOMENT, SIR!...

OP DAT MOMENT WORDEN AAN BOORD DE SONARS OP MAXIMUM STERKTE AANGEZET, EN...

AAAAARG!

INTUSSEN ...

HURRY UP, KIDS!... GEEN TEL TE VERLIEZEN! BRENT! TIEN VRIJWILLIGERS OM ACHTER ME AAN TE DUIKEN!... SNEL!... EN ZET DE SONARS AF...

DE DETECTORS SIGNALEREN 'N ECHO ACHTER AAN STUURBOORD, SIR, TER HOOGTE VAN DE KIMKIEL!...

BUCK!... HELL! DUIK NIET ALLÈEN! WACHT OP HULP!...

GEEN TIJD, SIR!... DIE KERELS HEBBEN HUN LADING WEL OP 'N PRIMITIEVE MANIER BEVESTIGD EN DE ONTSTEKINGSTIJD MAXIMUM VERKORT!

PPER

HELL! HOOGUIT 'N PAAR MINUTEN OM DE KUIP (1) TE REDDEN... EN M'N HACHE!... MISSCHIEN NIET EENS...

(1): HET SCHIP.

!!!... OOH!... DAAR BOVEN!... 'N... 'N... MAIALE*

EN... DE PILOOT HANGT TEGEN DE ROMP!... ROERLOOS!... BUITEN WESTEN DOORDAT HIJ DE VOLLE LAAG VAN DE SONARGOLVEN KREEG!

* MAIALE: VARKEN, ZO NOEMDEN DE UITVINDERS (ITALIANEN) HUN BEMANDE TORPEDO.

G.Q.17A

DAMN IT!... ONTSTEKING INGESTELD!... MECHANISME NIET STOP TE ZETTEN! TE LAAT OM TE PROBEREN 'T SLAGHOEDJE TE DEMONTEREN. HIJ ONTPLOFT ZO!...

NOG ÈÈN KANS: DE MOTOR VAN DIT DUIVELSDING WEER AAN DE PRAAT KRIJGEN EN 'T VÉR GENOEG UIT DE BUURT KRIJGEN VOOR 'T ONTPLOFT!

INTUSSEN, IN PADANG...

PRECIES OVER TWINTIG MINUTEN MELDEN MIJN MANNEN OVER DE RADIO DE TORPEDERING VAN DE "RANGER"!...

EN... ALS 'T MISLOOPT?

GEEN ZORG, GENTLEMEN! ZELFS DAT HEB IK VOORZIEN!...

G.Q.17B

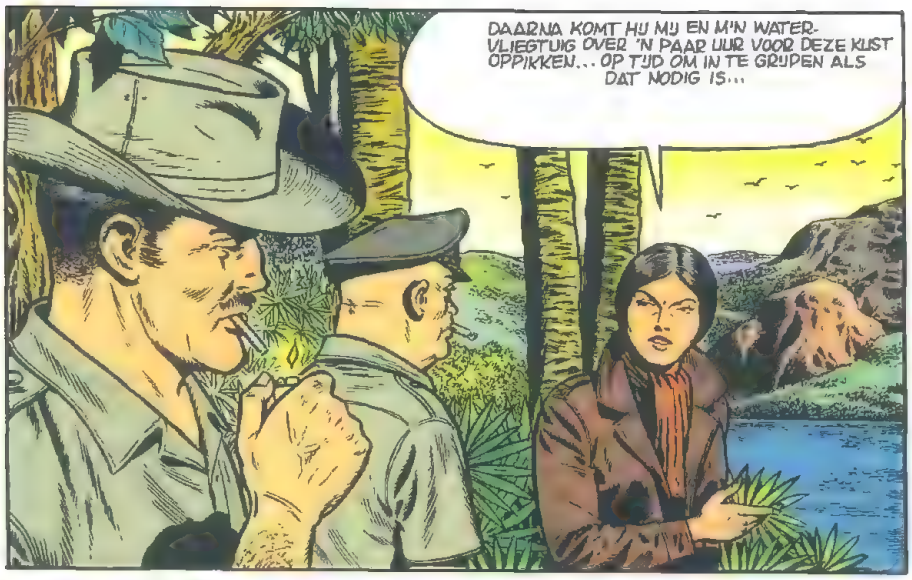
DAARNA KOMT HU MU EN M'N WATER-VLIEGTUIG OVER 'N PAAR UUR VOOR DEZE KUST OPPIKKEN... OP TUID OM IN TE GRUPEN ALS DAT NODIG IS...

OP DAT MOMENT, ONDER DE ROMP VAN DE "RANGER"...
ZIEZO!... IK HEB DE MOTOR VAN DIT DUIVELSBLIK AAN DE GANG GEKREGEN! NU 'M NOG LOSKRUGEN! HEMEL! NOG MAAR 140 SECONDEN!

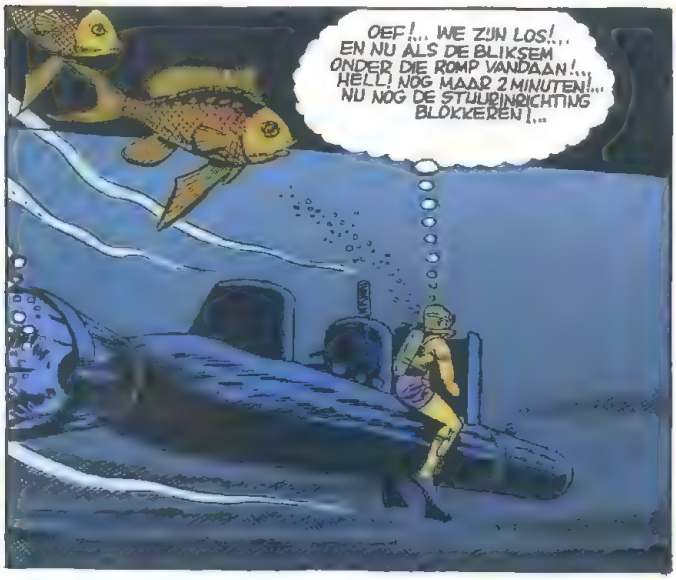
OEF!... WE ZUN LOS!... EN NU ALS DE BLIKSEM ONDER DIE ROMP VANDAAN!... HELL! NOG MAAR 2 MINUTEN!... NU NOG DE STUURINRICHTING BLOKKEREN!...

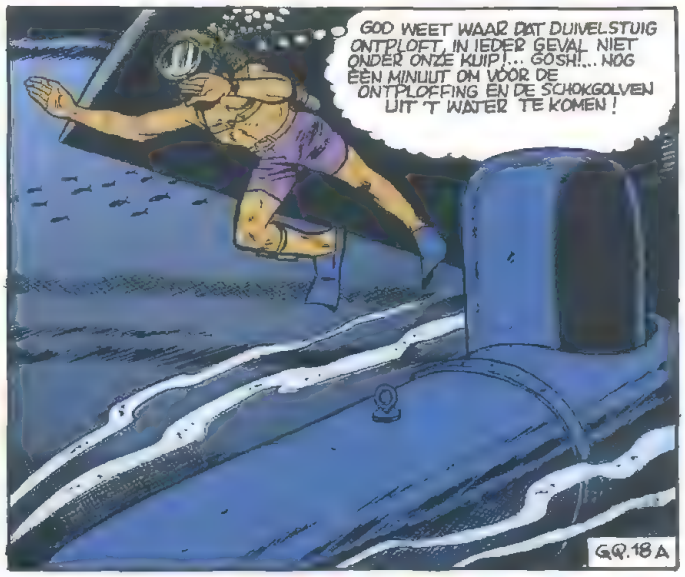
GOD WEET WAAR DAT DUIVELSTUIG ONTPLOFT, IN IEDER GEVAL NIET ONDER ONZE KUIP!... GOSH!... NOG EEN MINUUT OM VÓÓR DE ONTPLOFFING EN DE SCHOKGOLVEN UIT 'T WATER TE KOMEN!
GQ.18 A

OH!... DAAR IS DANNY!...
VOLHOUDEN, SIR!... WE KOMEN!...
NEE!... NEE!... GA NIET 'T WATER IN!... HAAL ME HIER ALS DE BLIKSEM UIT!...

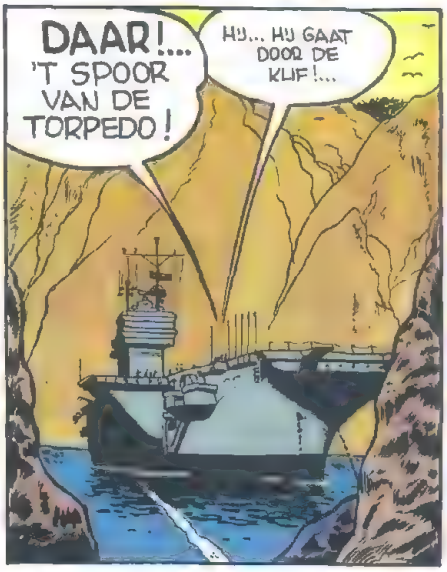
DAAR!... 'T SPOOR VAN DE TORPEDO!
HU... HU GAAT DOOR DE KLIF!...

BAOEM!!
G.Q.18 B

BLOODY HELL!... KIJK 'NS!... DE KLIF!...

BLAST IT!... W... WAT IS ER GEBEURD?!?
JE... JE REINSTE AARDSCHOK! DE HELE ROTSWAND STORT IN!...
19
19
DIE WAS ZEKER AL DOOR GROTTEN EN UITSPOELING ONDERMIJND... DE ONTPLOFFING HEEFT 'N ENORME AARDVERSCHUIVING ONTKETEND!...
G.Q. 19A

DAMN!... HOU JE VAST! DE TERUGSLAG!...
HOPEN DAT DE ANKERS 'T HOUDEN!
GOOD LORD!... NET DE ROTS IN 'T NAUWSTE DEEL VAN DE FJORD!... ALS DE DOORGANG GESTREMD IS, ZITTEN WE ALS RATTEN IN DE VAL!...

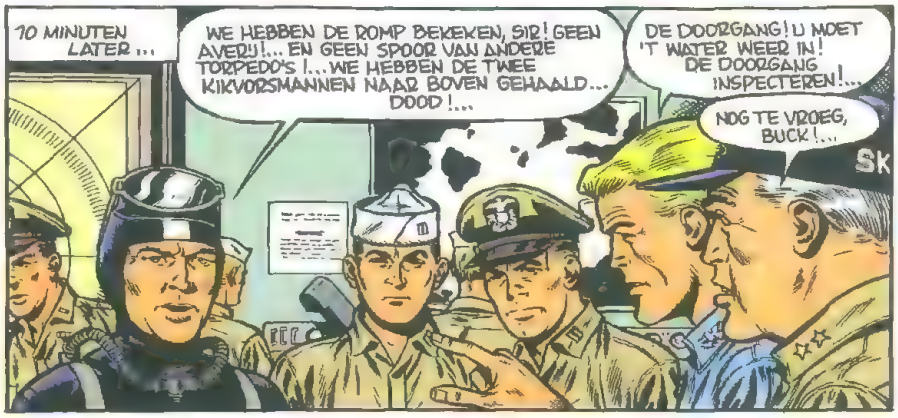
10 MINUTEN LATER...
WE HEBBEN DE ROMP BEKEKEN, SIR! GEEN AVERIJ!... EN GEEN SPOOR VAN ANDERE TORPEDO'S!... WE HEBBEN DE TWEE KIKVORSMANNEN NAAR BOVEN GEHAALD... DOOD!...
DE DOORGANG! U MOET 'T WATER WEER IN! DE DOORGANG INSPECTEREN!...
NOG TE VROEG, BUCK!...
SK

WACHTEN TOT DE MODDER GEZAKT IS!... 'T WATER IS DAAR NOG TRÊBEL!...
VERONTRUSTENDE SONARECHO'S, SIR!...
G.Q. 19B

DE INSTORTING VERSPERT DE DOORVAART, SIR!... ZELFS IN 'T MIDDEN KOMEN WE B VOET WATER ONDER DE KIEL TEKORT!...

HELL! WE ZITTEN VAST... EN NU HU ONS HIER WEET, ZAL SHIM 'T DAAR NIET BU LATEN!.. ONZE RADAR?

HELEMAAL HERSTELD, SIR!... MAAR DE ROTSEN VORMEN 'N SCHERM VOOR ONZE RADAR... WE ZUN PRAKTISCH BLIND!...

MACHINES ONDER DRUK, SIR!...

DANNY!... ALARM VOOR AL JE KISTEN. KLAAR VOOR OPSTUGEN!.. IK WIL ZO SNEL MOGELUK PERMANENTE LUCHTDEKKING!...

AYE AYE, SIR!..*

*: ORDER BEGREPEN, WORDT UITGEVOERD.

INTUSSEN, IN PADANG...

NOG STEEDS NIETS, LADY X! GEEN CONTACT MET UW KIKVORSMANNEN!...

'T IS VAST MISGEGAAN!... DAN IS DE "RANGER" DUS OOK GEALARMEERD!

DAN WAS HU UIT Z'N HOL GEKOMEN EN HAD JE RADAR 'M AL ONTDEKT!... WE WETEN 'T ZO!... 'T WATERVLIEGTUIG DAT M'N DUIKERS ZOU OPPIKKEN, ZAL ONS INFORMEREN!...

EVEN LATER, OP ZEE, BU GORENG...

BEGREPEN, LADY X!... EEN KEER LAAG OVERVLIEGEN, EN DAN TERUGKEREN! WE STAPPEN 'T BAD UIT.*

ZULLEN WE ONZE MAATS LATEN BARSTEN?!

DIE KOMEN HOE DAN OOK NIET MEER TERUG DE ACCU'S VAN DE MAIALE ZUN ALLANG LEEG!...

PLOP PLOP PLOP

*: OPSTUGEN VAN UIT 'T WATER.

G.Q. 20 A

OP DAT MOMENT, OP DE "RANGER"...

RAPPORT VAN ONZE VRUWILLIGE DUIKERS, SIR: WE ZULLEN ONS MET ONTPLOFFINGEN VRU MOETEN MAKEN. MAAR DOOR DE SCHOKGOLVEN RISKEREN WE NIEUWE INSTORTINGEN! EN 'T ZAL ONS MINIMUM 20 UUR KOSTEN!...

TWINTIG KEER DE TUD VOOR DE "GHOST QUEEN" OM MET Z'N LADING TE VERDWUNEN! EN VOOR ONS OM ONS TE LATEN INPIKKEN!

M'N KISTEN DEKKEN ONS, SIR!... EN DE "GHOST QUEEN"? IK HEB 'N IDEE!

RRRROAAARRR

GOEIE GOD, WAT IS DAT?...

'N VLIEGTUIG!... BOVEN ONS!...

VICTOR HUBINON

G.Q. 20 B

'N WATER-VLIEGTUIG!...
LIEVE GOD! ONZE RADAR HEEFT NIETS GEZIEN!
HIJ IS LAAG OVER DE JUNGLE GESCHEERD, GEDEKT DOOR DE KLIFFEN. HIJ KÓN NIET ONTDEKT WORDEN!
GOSH!... WAT VOOR MUSEUMSTUK IS DAT? NOOIT GEZIEN!!...

ALS JULLIE IN '45 TEGEN DE JAPPEN HADDEN GEVOCHTEN, ZOALS IK, ZOU JE 'M KENNEN! DIE KOMT VAST VAN SHIM, DAT BELOOFT NIET VEEL GOEDS!
VIER "CORSAIRS" STAAN STARTKLAAR SIR!

OKAY, BUCK! MAAR ELKE AANVALSACTIE IS VERBODEN! GEWOON LUCHTDEKKING!... BEGREPEN?
AYE AYE, SIR!...

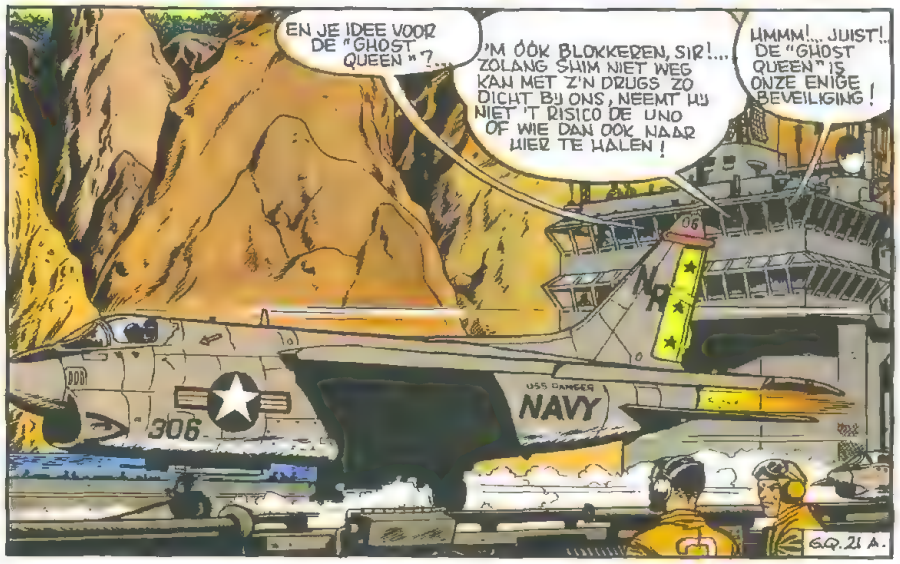
EN JE IDEE VOOR DE "GHOST QUEEN"?...
'M ÓÓK BLOKKEREN, SIR!... ZOLANG SHIM NIET WEG KAN MET Z'N DRUGS ZO DICHT BIJ ONS, NEEMT HIJ NIET 'T RISICO DE UNO OF WIE DAN OOK NAAR HIER TE HALEN!
HMMM!... JUIST! DE "GHOST QUEEN" IS ONZE ENIGE BEVEILIGING!
306
USS RANGER
NAVY
G.Q. 21 A.

IK ZIE ONS 'M NIET DE GROND IN BOREN, HOEWEL IK BEST ZOU WILLEN!
'N ONGELUKJE VOLSTAAT OM 'M TE BELETTEN UIT TE VAREN!... ONZE KIKVORSMANNEN ZITTEN ER TOCH NOG, NIETWAAR?
61

DAINIO 3 AAN SHÓGUN 1... GEEN SPOOR VAN ONZE DUIKERS... "RANGER" INTACT EN OP PUNT VLIEGTUIGEN TE LATEN OPSTIJGEN... ZIT DUIDELIJK IN DE GORENGBAAI VAST DOOR 'N ENORME AARDVERSCHUIVING AAN DE INGANG...
GOEIE GOD! WEET JE DAT ZEKER?!

DE YANKEES ZIJN IN UW HAND, TOEAN SHIM!
CAPTAIN!... METEEN DE "GHOST QUEEN" GEREED MAKEN! U MOET NAAR ZEE VERDWENEN ZIJN BUITEN RADARBEREIK, EER DE "RANGER" WEER BEWEGINGSVRIJHEID HEEFT!...
G.Q. 21 B

WAT LATER, AAN BOORD VAN DE "RANGER"..

SIR! ONZE DUIKERS IN DE PADANGBAAI MELDEN DAT DE "GHOST QUEEN" ZICH STOOMKLAAR MAAKT!..

ZE PROBEREN ONS AF TE SCHUDDEN! BRENG JE PLAN MAAR TEN UITVOER, DANNY!

EN DRIE MINUTEN LATER...

BEGREPEN, SIR!... 'T IS RISKANT OM OVERDAG TE OPEREREN, MAAR REKEN OP ONS! DIE LADING DRUGS IS NOG LANG NIET 'T LAND UIT!...

SUCCES, KIDS! ZORG VOORAL DAT ZE JULLIE NIET OPMERKEN!...

INTUSSEN...

WE LIGGEN ONDER STOOM, KAPITEIN! ALLES KLAAR VOOR VERTREK!

'T IS WAANZIN, COSTELLO, MET DIE VLIEGTUIGEN VAN DE RANGER IN DE LUCHT!

MAAK JE NIET DRUK, OUWE! IK KNAP 'T WEL OP!

IK HEB NET PER RADIO M'N LAATSTE KISTEN IN OBOK LATEN OPSTIJGEN... ZE GAAN 'N AFLEIDINGS-AANVAL OP DE "RANGER" UITVOEREN ZODRA U DE BAAI UITVAART!...

!!... 'N AMERIKAANS SCHIP AANVALLEN?... HELL!... U NEEMT GROTE RISICO'S!

WELNEE!... DE "RANGER" HEEFT ONZE TERRITORIALE WATEREN GESCHONDEN ONDANKS M'N WAARSCHUWINGEN EN TEGEN DE VELE STRIKTE BEVELEN VAN DE U.N.O. EN WASHINGTON IN!

DE YANKS ZULLEN NIET DURVEN PROTESTEREN! EN ZE ZITTEN OOK NOG IN 'N ONMOGELIJKE SITUATIE ZODRA JULLIE VER WEG ZIJN: DAN KAN IK DE WERELDOPINIE OPRUIEN!

KAPITEIN! ER IS 'N ONGELUK GEBEURD!

G.Q.22A

DE MEERTROS VAN DE PRAUWEN IS NET ONDER DE WATERSPIEGEL AFGEKNAPT! WE ZIJN NU 10 METER VAN DIE TROS KWIJT!

BAH!... 'N FOUT IN 'T STAAL, EN DAN 'N HARDE SCHOK OF ZO...

WE GAAN!... WE ZIEN MEKAAR WEER TER HOOGTE VAN DE CALIFORNISCHE KUST!

M'N KISTEN ZULLEN "O.K." SEINEN, NET VOOR ZE AANVALLEN WACHT OP M'N BEVEL OM DE BAAI TE VERLATEN! EN VAAR DAN VLAK LANGS DE KUST TOT DONKER....

ALDOOR KOERS WIJZIGEN, LICHTEN GEDOOFD, OM ALLE OPSPORINGEN VANUIT DE LUCHT TE VERIJDELEN...

WE MAKEN VAN 'T DUISTER GEBRUIK OM DE NAAM EN 'T VOORKOMEN VAN DE "GHOST QUEEN" TE VERANDEREN! WE HEBBEN ZELFS VOOR 'N LOZE TWEEDE SCHOORSTEEN GEZORGD!

GOEIE REIS!

VICTOR HUBINON

G.Q.22 B

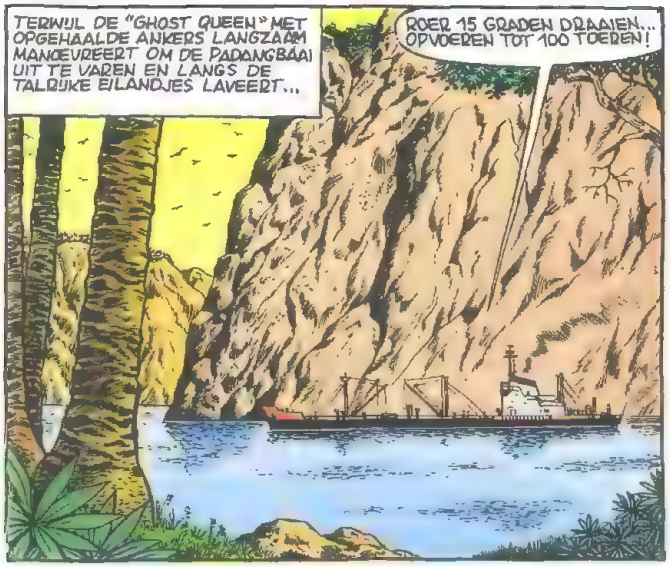
TERWIJL DE "GHOST QUEEN" MET OPGEHAALDE ANKERS LANGZAAM MANOEVREERT OM DE PADANGBAAI UIT TE VAREN EN LANGS DE TALRIJKE EILANDJES LAVEERT...
ROER 15 GRADEN DRAAIEN... OPVOEREN TOT 100 TOEREN!

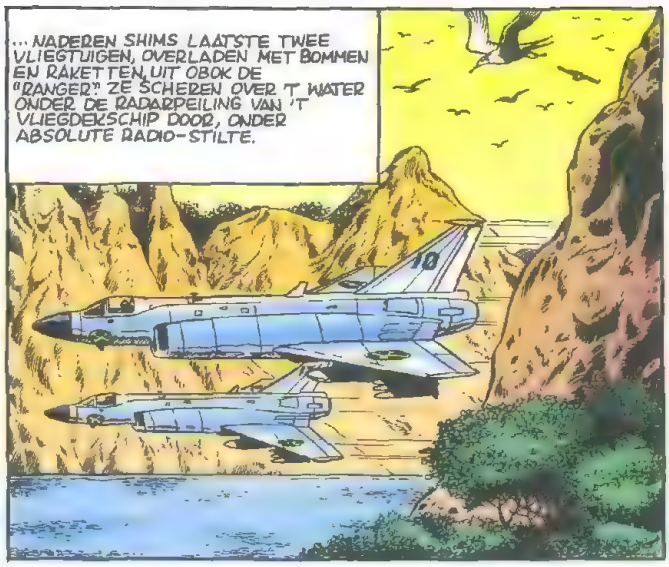
... NADEREN SHIMS LAATSTE TWEE VLIEGTUIGEN, OVERLADEN MET BOMMEN EN RAKETTEN, UIT OBOK DE "RANGER." ZE SCHEREN OVER 'T WATER ONDER DE RADARPEILING VAN 'T VLIEGDEKSCHIP DOOR, ONDER ABSOLUTE RADIO-STILTE.

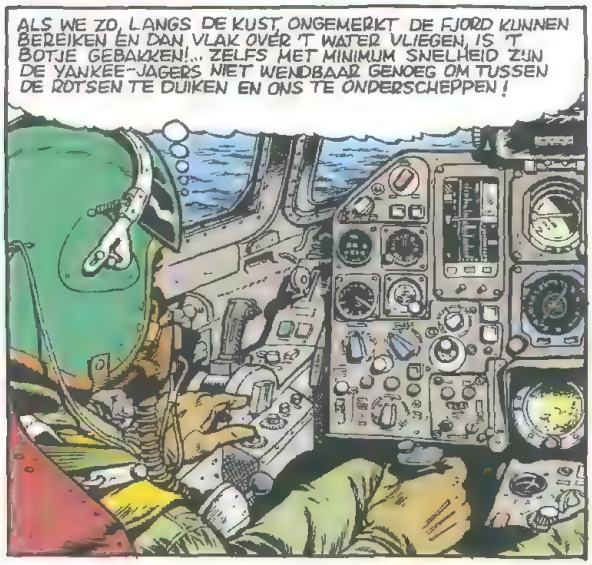
ALS WE ZO, LANGS DE KUST, ONGEMERKT DE FJORD KUNNEN BEREIKEN EN DAN VLAK OVER 'T WATER VLIEGEN, IS 'T BOTJE GEBAKKEN!... ZELFS MET MINIMUM SNELHEID ZIJN DE YANKEE-JAGERS NIET WENDBAAR GENOEG OM TUSSEN DE ROTSEN TE DUIKEN EN ONS TE ONDERSCHEPPEN!

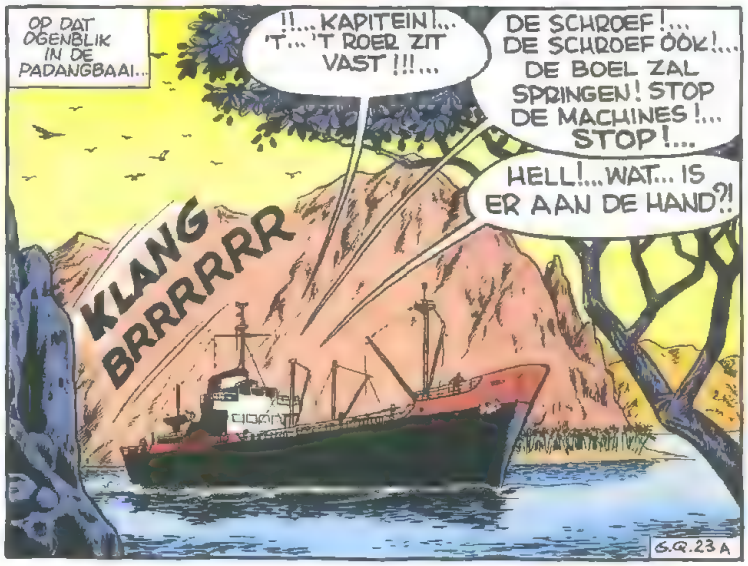
OP DAT OGENBLIK IN DE PADANGBAAI...
!!... KAPITEIN!... 'T... 'T ROER ZIT VAST!!!...
DE SCHROEF!... DE SCHROEF OOK!... DE BOEL ZAL SPRINGEN! STOP DE MACHINES!... STOP!...
HELL!... WAT... IS ER AAN DE HAND?!
KLANG BRRRRRR
G.Q.23 A

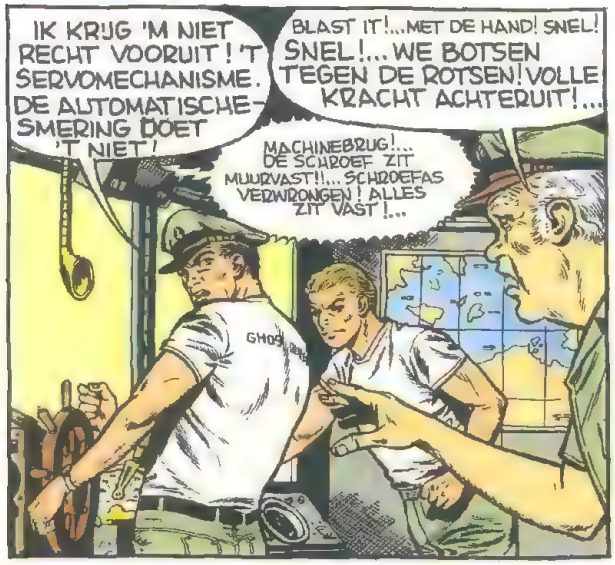
IK KRIJG 'M NIET RECHT VOORUIT! 'T SERVOMECHANISME. DE AUTOMATISCHE-SMERING DOET 'T NIET!
BLAST IT!... MET DE HAND! SNEL! SNEL!... WE BOTSEN TEGEN DE ROTSEN! VOLLE KRACHT ACHTERUIT!...
MACHINEBRUG!... DE SCHROEF ZIT MUURVAST!!... SCHROEFAS VERWRONGEN! ALLES ZIT VAST!...

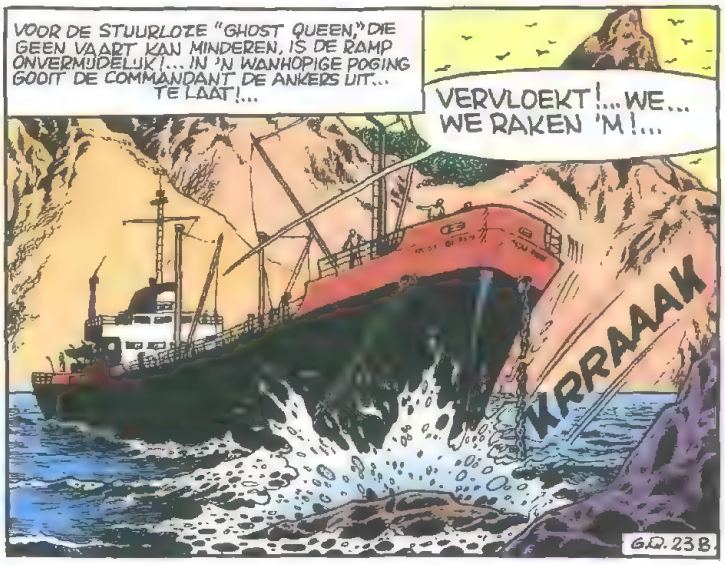
VOOR DE STUURLOZE "GHOST QUEEN," DIE GEEN VAART KAN MINDEREN, IS DE RAMP ONVERMIJDELIJK!... IN 'N WANHOPIGE POGING GOOIT DE COMMANDANT DE ANKERS UIT... TE LAAT!...
VERVLOEKT!... WE... WE RAKEN 'M!...
KRRAAAK
G.Q.23 B.

OP DAT MOMENT 'N EINDJE VERDEROP..
GOSH!... DIT IS BOVEN ALLE VERWACHTINGEN! DIE SCHUIT KOMT NIET ZO VLUG DE BAAI UIT! ALS ZE NOU OOK NOG MET OPIUM EN AL KON ZINKEN!... TIM!... WAARSCHUW DE "RANGER"!...

?!?!... DAMN IT!... WAT... WAT IS ER GEBEURD?...
UW "GHOST QUEEN" IS VASTGELOPEN, M'N BESTE!
VERVLOEKT NOG AAN TOE!- HOE KONDEN ZE ZO KLUNGELEN?! WE MOETEN DE VLIEGTUIGEN TERUGROEPEN!

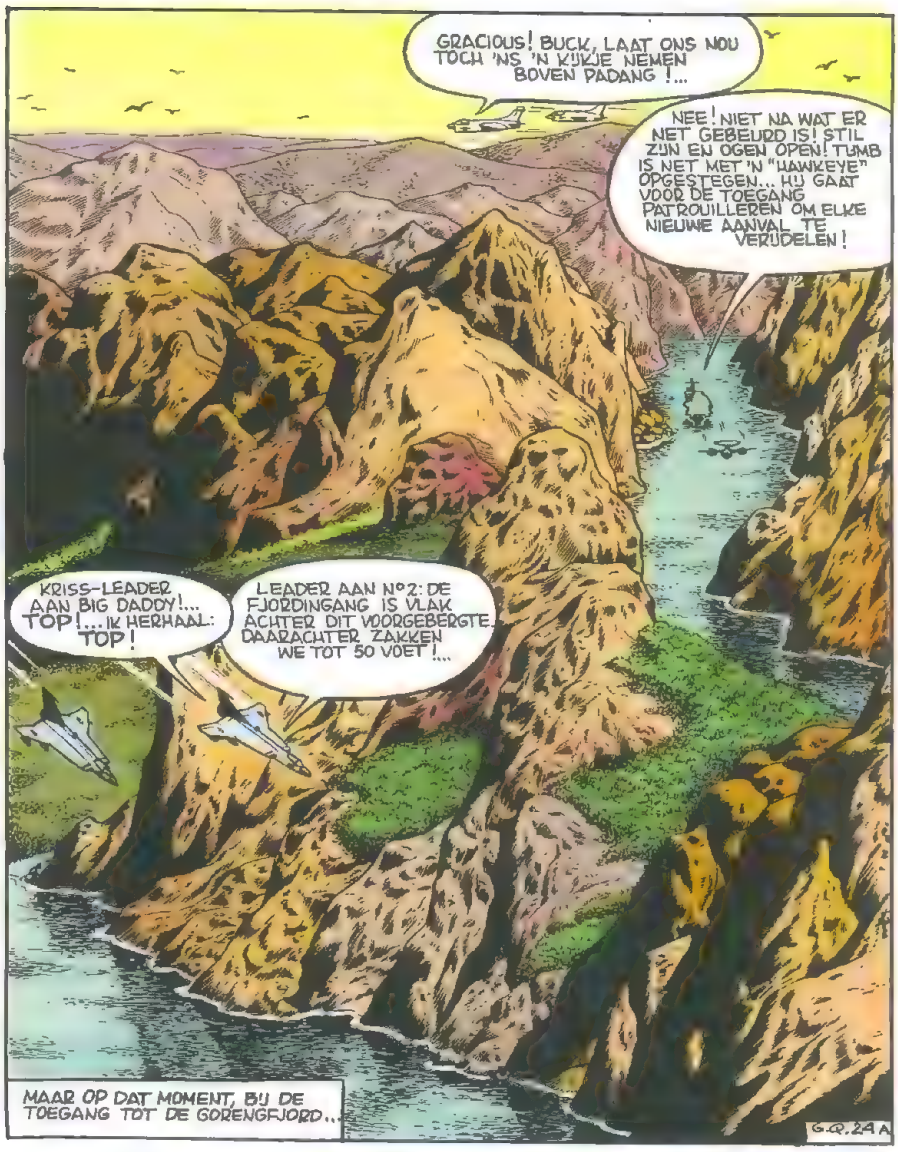
GRACIOUS! BUCK, LAAT ONS NOU TOCH 'NS 'N KIJKJE NEMEN BOVEN PADANG!...
NEE! NIET NA WAT ER NET GEBEURD IS! STIL ZIJN EN OGEN OPEN! TUMB IS NET MET 'N "HAWKEYE" OPGESTEGEN... HIJ GAAT VOOR DE TOEGANG PATROUILLEREN OM ELKE NIEUWE AANVAL TE VERIJDELEN!
KRISS-LEADER AAN BIG DADDY!... TOP!... IK HERHAAL: TOP!
LEADER AAN N°2: DE FJORDINGANG IS VLAK ACHTER DIT VOORGEBERGTE. DAARACHTER ZAKKEN WE TOT 50 VOET!...
MAAR OP DAT MOMENT, BIJ DE TOEGANG TOT DE GORENGFJORD..
G.Q. 24 A

ONTTROKKEN AAN 'T OOG VAN SONNY TUCKSONS "CORSAIR" BEREIKEN DE TWEE PIRATENVLIEGTUIGEN DE MONDING VAN DE FJORD, EN STORMEN DIE VOL GAS BINNEN, OP 10 METER BOVEN DE GOLVEN...

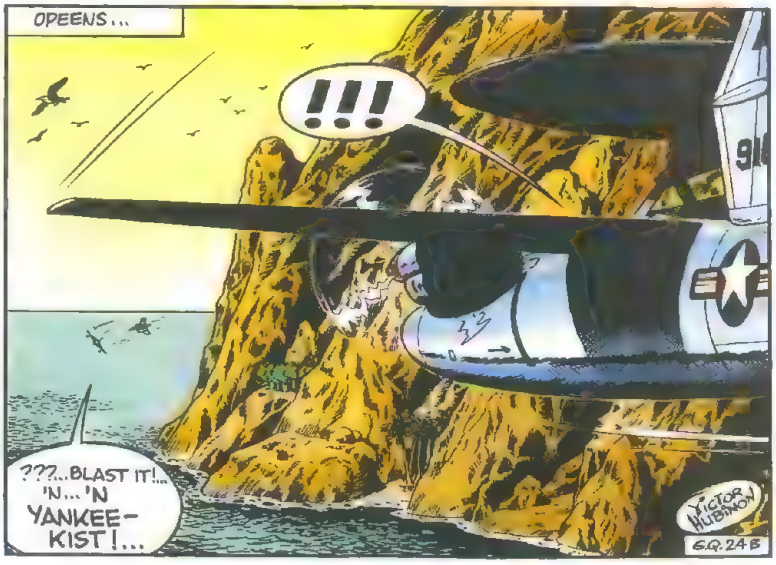
OPEENS...
!!!
???...BLAST IT!... 'N... 'N YANKEE-KIST!...
VICTOR HUBINON
G.Q. 24 B

RANGER!... ALARM!... PIRATENVLIEGTUIGEN VALLEN LAAG BOVEN ZEE AAN!...
GOEIE GOD!... ALS DIE ERDOOR KOMEN, WORDT 'T 'N RAMP! AL ONZE KISTEN STAAN OP 'T VLIEGDEK, KEURIG OP 'N RIJTJE!

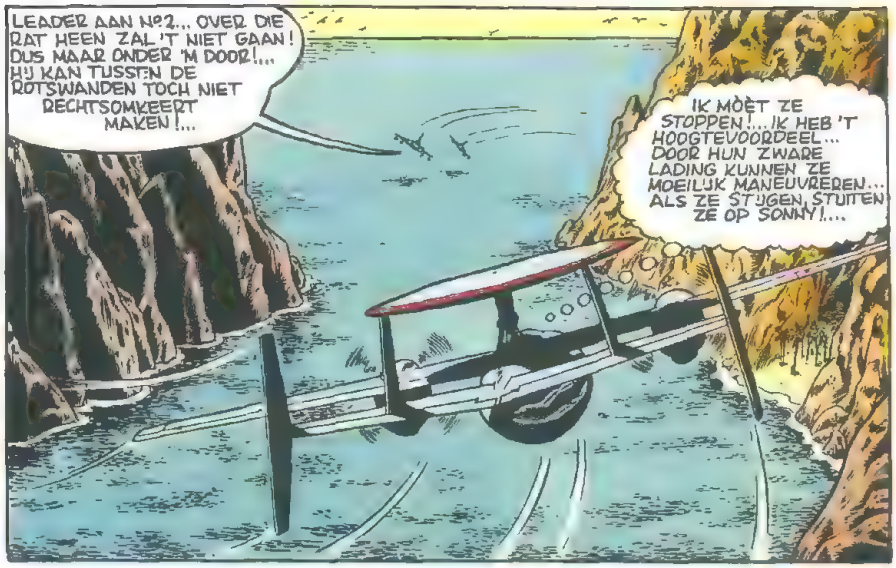
LEADER AAN Nº2... OVER DIE RAT HEEN ZAL 'T NIET GAAN! DUS MAAR ONDER 'M DOOR!... HIJ KAN TUSSEN DE ROTSWANDEN TOCH NIET RECHTSOMKEERT MAKEN!...
IK MÒET ZE STOPPEN!... IK HEB 'T HOOGTEVOORDEEL... DOOR HUN ZWARE LADING KUNNEN ZE MOEILIJK MANEUVREREN... ALS ZE STIJGEN, STUITEN ZE OP SONNY!...

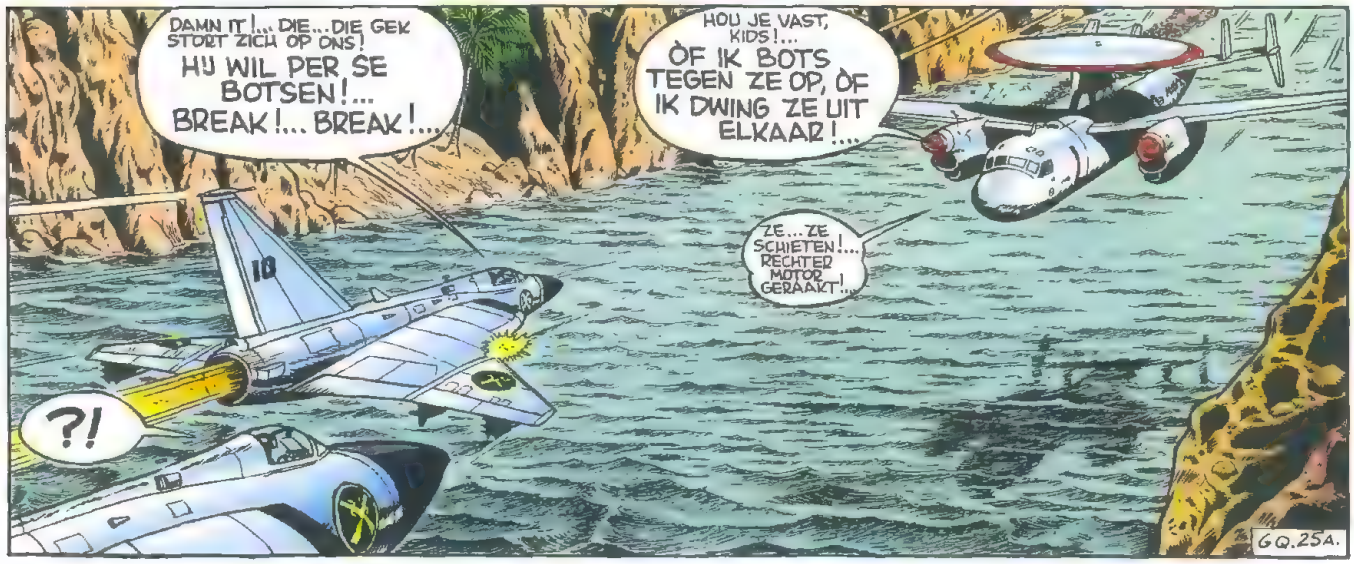
DAMN IT!... DIE... DIE GEK STORT ZICH OP ONS! HIJ WIL PER SE BOTSEN!... BREAK!... BREAK!...
HOU JE VAST, KIDS!... ÒF IK BOTS TEGEN ZE OP, ÒF IK DWING ZE UIT ELKAAR!...
ZE... ZE SCHIETEN!... RECHTER MOTOR GERAAKT!...
?!
6Q.25A.

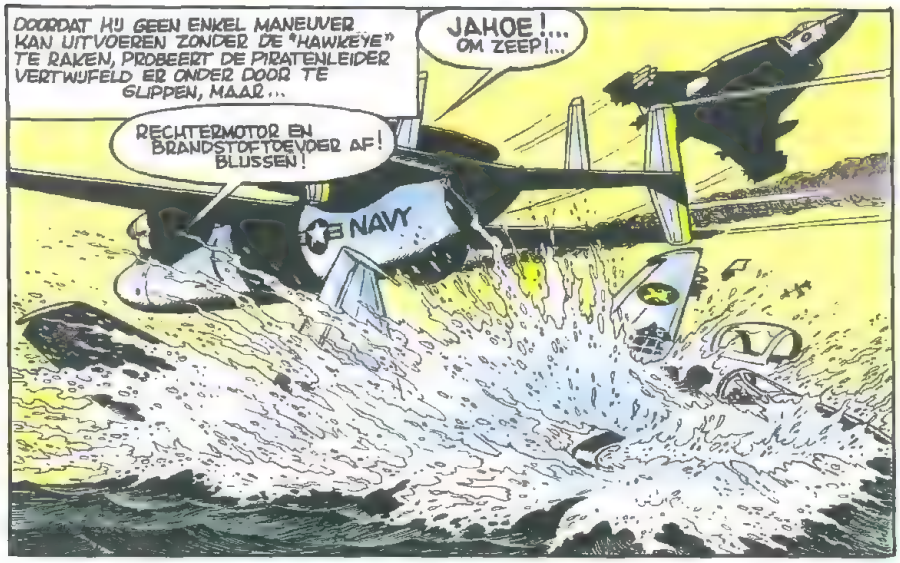
DOORDAT HIJ GEEN ENKEL MANEUVER KAN UITVOEREN ZONDER DE "HAWKEYE" TE RAKEN, PROBEERT DE PIRATENLEIDER VERTWIJFELD ER ONDER DOOR TE GLIPPEN, MAAR...
JAHOE!... OM ZEEP!...
RECHTERMOTOR EN BRANDSTOFTOEVOER AF! BLUSSEN!
NAVY

!
'T VLIEGDEKSCHIP! NOU HEB IK 'M!...
HELL!... DE TWEEDE PIRAAT IS ERDOOR!
6.Q.25B.

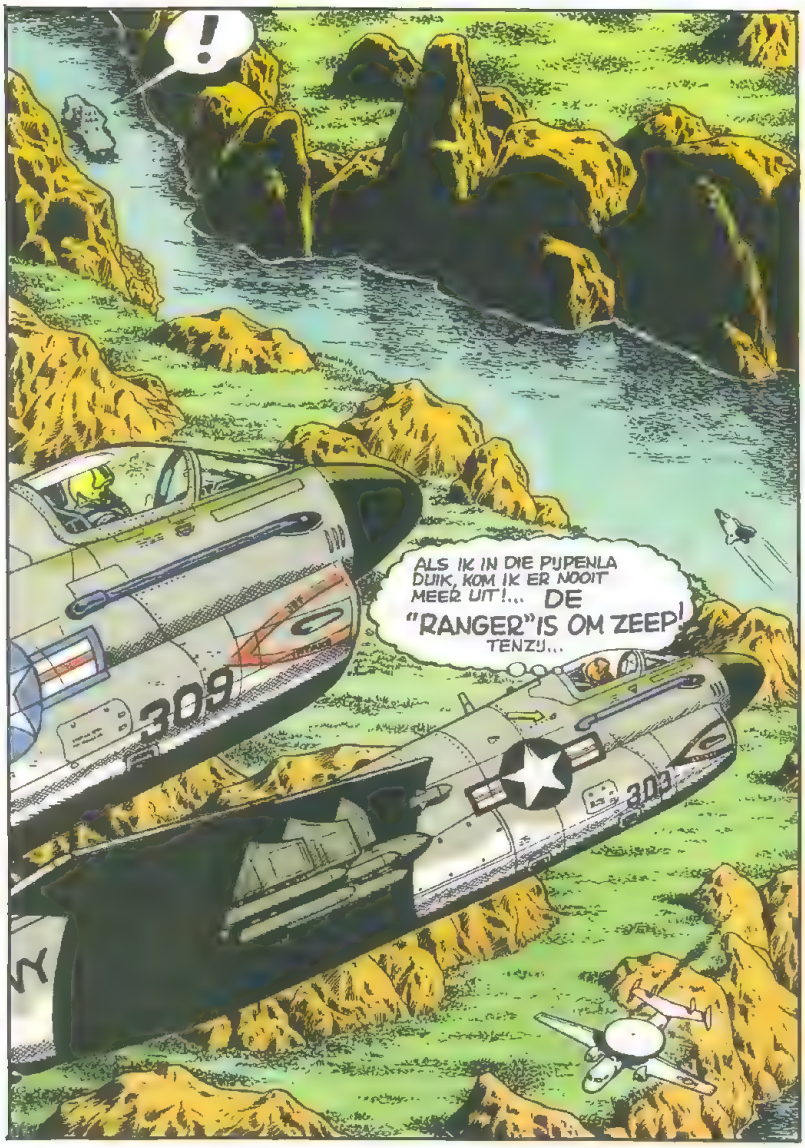
!
ALS IK IN DIE PUPENLA DUIK, KOM IK ER NOOIT MEER UIT!... DE "RANGER" IS OM ZEEP!
TENZY...
309
303

IK HEB DE KEUS: IK ERAAN OF DE SCHUIT!... GOOD LOOD!... IK MÔET WEL.... IN DAT GAT DUIKEN!... SCHIETEN!... EN... ERUIT SPRINGEN ALS IK NOG TIJD HEB!... GO!!!...

GERONIMOOO! ALLE BATTERIJEN IN ÉÉN KEER LEEGSCHIETEN!...
303
G.Q. 26A

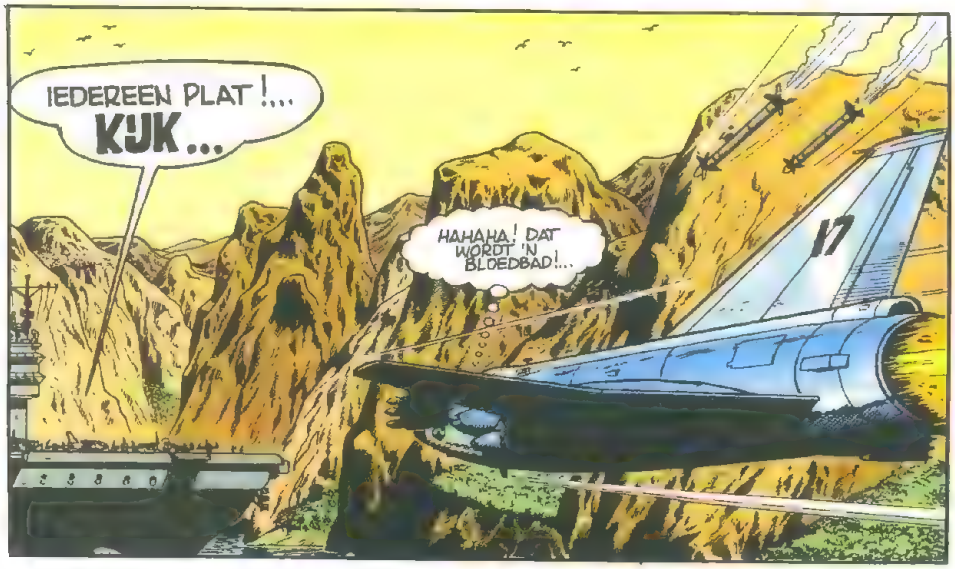
IEDEREEN PLAT!... KIJK...
HAHAHA! DAT WORDT 'N BLOEDBAD!...
17

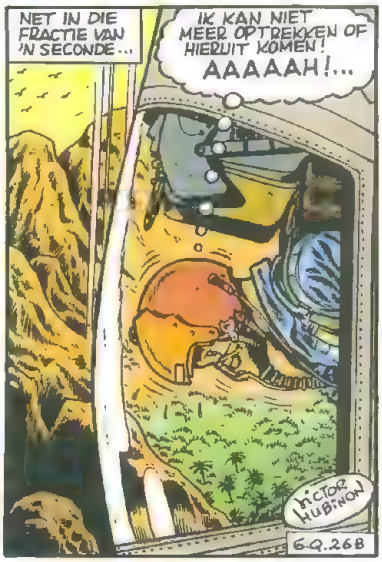
NET IN DIE FRACTIE VAN 'N SECONDE...
IK KAN NIET MEER OPTREKKEN OF HIERUIT KOMEN! AAAAAH!...
Victor Hubinon
G.Q. 26B

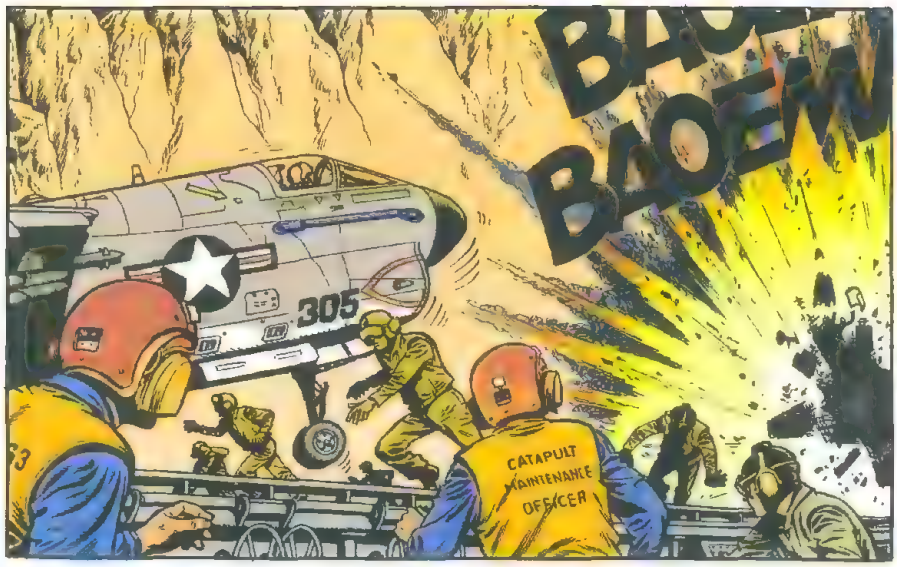
BAOEM
305
CATAPULT MAINTENANCE OFFICER

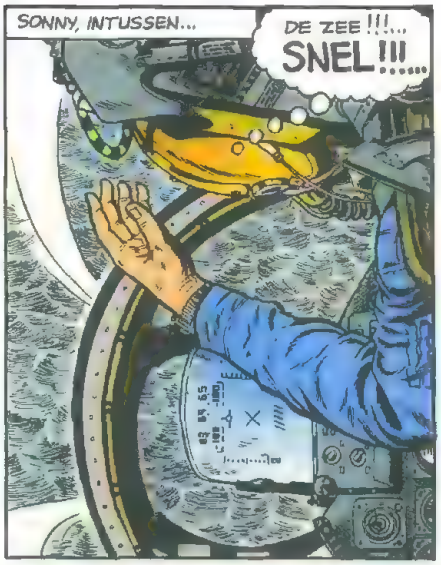
SONNY, INTUSSEN...
DE ZEE!!!... SNEL!!!...

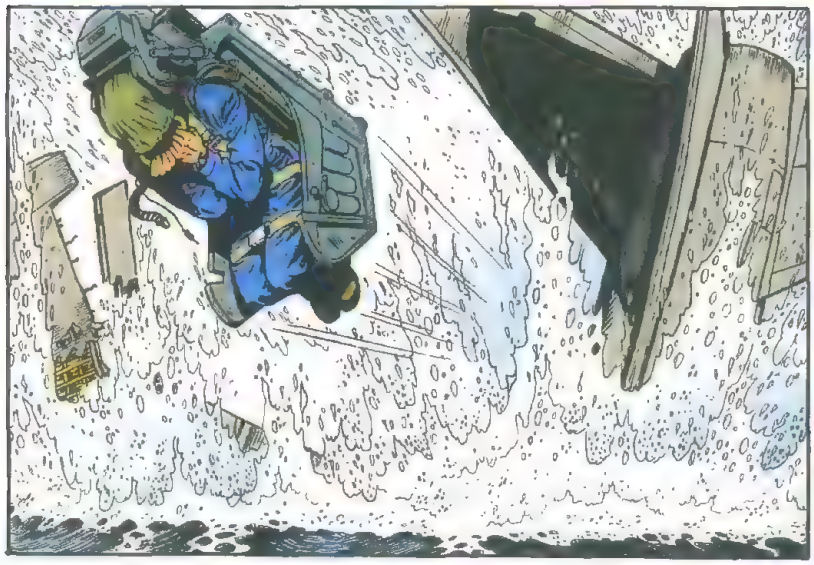

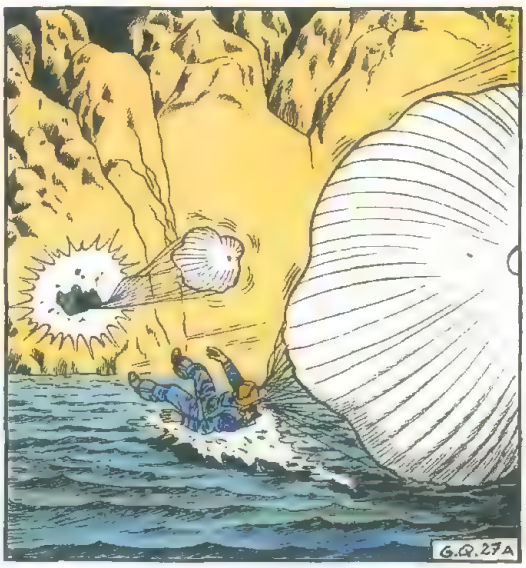
G.Q.27A

OP DAT MOMENT, IN DE PADANG-BAAI...
DAMN IT!... GEEN ENKEL CONTACT MEER MET M'N KISTEN!... ZE HEBBEN M'N TEGENORDER NIET OP TIJD GEKREGEN!...
ALLEMAAL VOOR NIETS!... EN WEER 'N RAMP!...
ONZE AVERIJ IS TE WIJTEN AAN SABOTAGE!...
WAT?!

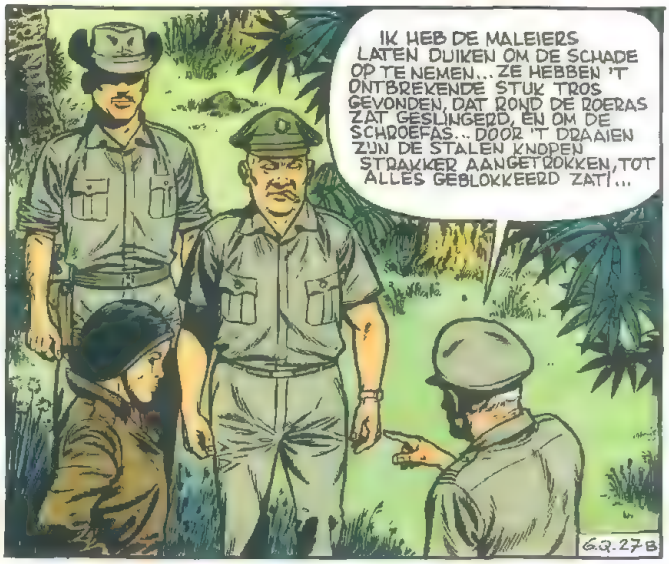
IK HEB DE MALEIERS LATEN DUIKEN OM DE SCHADE OP TE NEMEN... ZE HEBBEN 'T ONTBREKENDE STUK TROS GEVONDEN, DAT ROND DE ROERAS ZAT GESLINGERD, EN OM DE SCHROEFAS... DOOR 'T DRAAIEN ZIJN DE STALEN KNOPEN STRAKKER AANGETROKKEN, TOT ALLES GEBLOKKEERD ZAT!...
G.Q.27B

DE AS, DE SCHROEFBLADEN EN 'T ROER ZYN VERWRONGEN. WE ZULLEN ZE NIET ALLEEN MET DE SNIJBRANDER MOETEN VRIJMAKEN, MAAR ER IS OOK VOOR WEKEN REPARATIEWERK!...
WA... WAT?
BLOODY HEL!!... DAT... DAT IS ONDENKBAAR!...

ZOMETEEN IS DE "RANGER" VRY EN KAN HY ZONDER RISICO WEER ALLE INTERNATIONALE VEILIGHEIDSORGANISATIES OPHITSEN OM ONS OP HETERDAAD TE BETRAPPEN EN ONS IN DIT GAT TE VANGEN!...

DE OPIUM MOET OVERGELADEN WORDEN! ZO SNEL MOGELUK!
EN HOE? DIE KREEK LIGT AFGESLOTEN MIDDEN IN DE JUNGLE! DE YANKEES BLOKKEREN DE DOORGANG MET HUN VLIEGTUIGEN!

WE HEBBEN GEEN BOOT OF VLIEGTUIG MEER!...
Ü ALLEEN KUNT ONS NOG HIERUIT REDDEN, DAME!...
HAD IK IN 'T BEGIN AL VOORZIEN, GENTLEMEN, GELUKKIG!...

MAAR DAN WORDT 'T WEL OP FIFTY-FIFTY BASIS! EN U HEBT GEEN KEUS!...
WA... WAT?!...
BLAST IT!... U ZET ONS... 'T MES OP DE KEEL!

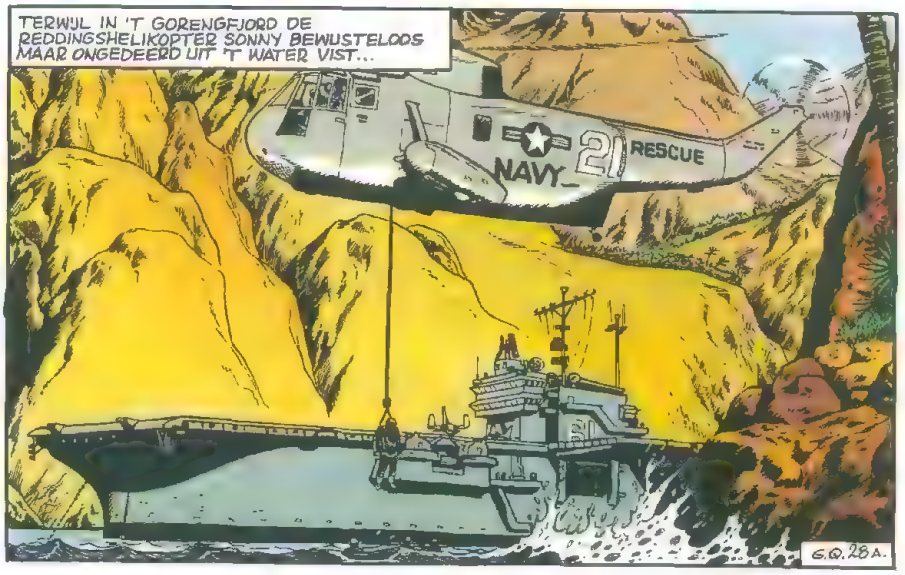
TERWYL IN 'T GORENGFJORD DE REDDINGSHELIKOPTER SONNY BEWUSTELOOS MAAR ONGEDEERD UIT 'T WATER VIST...
NAVY 21 RESCUE
G.Q. 28 A.

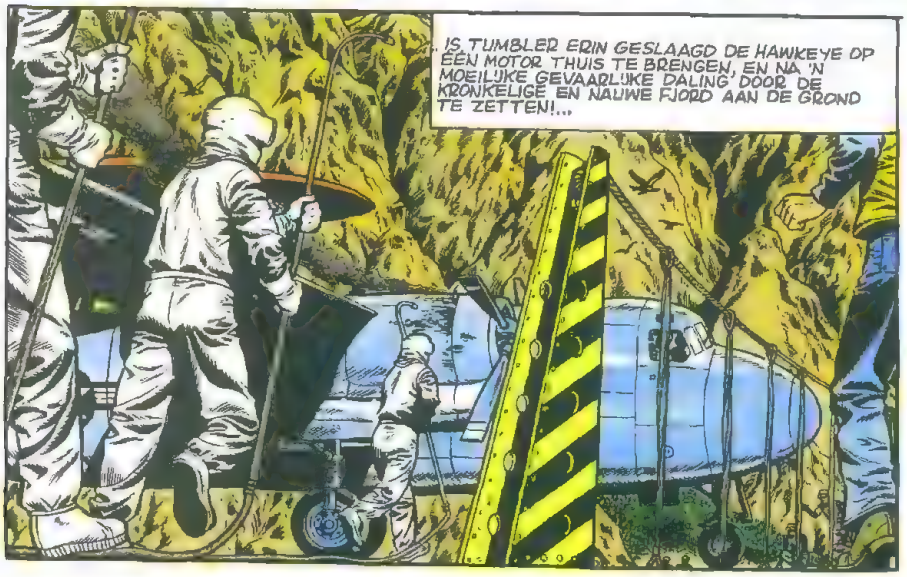
IS TUMBLER ERIN GESLAAGD DE HAWKEYE OP EEN MOTOR THUIS TE BRENGEN, EN NA 'N MOEILIJKE GEVAARLIJKE DALING DOOR DE KRONKELIGE EN NAUWE FJORD AAN DE GROND TE ZETTEN!...

INTUSSEN IN PADANG...
HEBT U 'N PLAN, LADY X?
'N ONFEILBAAR!... MORGENOCHTEND GAAT UW... NEE, ONZE OPIUM VEILIG EN WEL NAAR DE STATES!... EN DE RANGER WORDT VERNIELD, OF VOOR MAANDEN GEBLOKKEERD!...
?!
VICTOR HUBINON
G.Q. 28 B

OP DAT MOMENT, OP DE "RANGER"...

MORGEN MET 'T TIJ KUNNEN WE ONDER STOOM GAAN, SIR!...

PAS TEGEN DE MORGEN ZIJN WE KLAAR MET 'T OPRUIMEN EN BEBAKENEN VAN 'N GEUL DIE BREED GENOEG IS VOOR DE "RANGER", SIR!...

DE TIJD DRINGT!... WE HEBBEN 'T CONTACT MET WASHINGTON HERSTELD EN 'N TYFOON GEFINGEERD OM DE STORING TE VERKLAREN!... MAAR DAT WE FOUTIEVE POSITIES OPGEVEN, DAT KRIJGEN ZE WEL GAUW DOOR!...

NOG 'N GELUK DAT SHIM EROVER ZWIJGT!...

VERHIP!... WE HOUDEN ELKAAR IN BEDWANG!...

SHIM KAN NIETS ZEGGEN ZONDER GEVAAR VOOR Z'N GESTRANDE OPIUM! EN WIJ NIETS ZONDER TE BEKENNEN DAT WE STRIKTE ORDERS HEBBEN VERONACHTZAAMD!

YEP! MAAR ONZE SITUATIE HANGT VAN HUN VOLGENDE AANVAL AF!...

ONWAARSCHIJNLIJK, SIR! SHIM HEEFT GEEN AANVALSMIDDEL MEER! WE HEBBEN 'N DUIKBOOT NET VOOR DE DOORGANG NEERGELATEN! AL ONZE ONTDEKKINGSAPPARATUUR IS IN WERKING EN ONZE VLIEGTUIGEN PATROUILLEREN PERMANENT!...

MAAR OP DAT MOMENT, IN PADANG...

DUIKBOOT ?! LIEVE HEMEL!... DAT IS DE OPLOSSING! DAARMEE ZIJN WE GERED!...

BIJ M'N AANKOMST ZEI IK DAT HIJ ZEE HAD GEKOZEN OM MIJ EN M'N WATERVLIEGTUIG OP TE PIKKEN...

WILT... WILT U HÈM EERST DE "RANGER" LATEN TORPEDEREN ?

GEEN SPRAKE VAN! MET HUN APPARATUUR ONTDEKKEN EN KELDEREN ZE 'M VOOR HIJ MAAR IN DE BUURT VAN 'T VLIEGDEKSCHIP IS!

G.Q.29 A

MAAR DE "RANGER" LIGT VAST KLAAR OM UIT TE VAREN!... ALS U 'M NU NIET UITSCHAKELT, ZIT HIJ UW DUIKBOOT ACHTER DE VODDEN TOT BIJ DE AMERIKAANSE KUST!...

DAAROM GA IK ER EERST VOOR ZORGEN 'M BUITEN GEVECHT TE STELLEN!... ZONDER RISICO!... GENTLEMEN, 'T IS TIJD DAT IK NAAR M'N ONDERZEEËR GA! MORGENAVOND KOM IK HIER ONZE OPIUM HALEN!...

TWINTIG MINUTEN LATER...

G.Q.29 B

'N UUR LATER, VEEL NOORDELIJKER, OP VOLLE ZEE...

DAT WATERVLIEGTUIG... VOERT GEEN ENKEL KENTEKEN OF KLEUR!... VREEMD!

DAT TYPE WAS AL 20 JAAR UIT DE ROULATIE, DACHT IK!

DAÏMIO 3 ROEPT ZEEDUIVEL! HEB 'T GESIGNALEERDE SCHIP ONTDEKT... 'T KOERST OP 240° MET ONGEVEER 12 KNOPEN...

ZOWAT 100 KILOMETER DAARVANDAAN...

ZEEDUIVEL VOOR DAÏMIO... BEGREPEN... WE NEMEN OVER! U KUNT TERUGGAAN...

TIJD OM OP TE DUIKEN!... LADY X MOET HIER IN DE BUURT ZIJN!... ZEND ONONDERBROKEN UIT, DAN KAN ZE ZICH RICHTEN OP ONS RADIO-ELEKTRISCH BAKEN!...

10 MINUTEN LATER...

SHOGUN-LEADER VOOR ZEEDUIVEL... VLIEG RECHT BOVEN U!... RADIO-BAKEN UIT, ANDERS VINDEN ZE ONS NOG! ZET 'N RUBBERBOOT UIT EN GEEF DE WINDRICHTING OP... IK LAND... ALLES KLAARMAKEN OM M'N KIST OP TE PIKKEN!...

BEGREPEN, SHOGUN-LEADER!...

EN WELDRA...

6.Q.30A

'T TOESTEL VAN LADY X IS GELAND NAAST DE ONDERZEEER DIE 'T IN DE WATERDICHTE HANGAR ZAL HUSEN... IN 'N PAAR MINUTEN VOUWEN MECANICIENS DE VLEUGELS EN DE STAART OP, EN DEMONTEREN DE DRUVERS...

SNELLER HUSEN!!... TE LANG AAN DE OPPERVLAKTE BLIJVEN IS GEVAARLIJK!...

INTUSSEN...

ONZE DUIKERS IN DE PADANG-BAAI SEINEN DAT SHIMS MENSEN DE DRUGS UIT DE GHOST QUEEN LOSSEN EN DE "AICHI M.G.-A" IS WEER OPGESTEGEN!

GEVEN DIE RATTEN 'T OP?

HMMM!... ZE ZIJN VAST WAT AAN 'T BEKOKSTOVEN!...

VICTOR HUBINON

6.Q.30B.

UREN ZIJN VOORBIJGEGAAN...
MET 'T WATERVLIEGTUIG VAN LADY X AAN BOORD ZET DE ZEEDUIVEL ZIJN KOERS VOORT OP BIJNA 100 METER DIEPTE...
DUIDELIJKE SONORECHO AAN OPPERVLAKTE IN 010!...AFSTAND 5 ZEEMIJL, SNELHEID 13 KNOPEN OP 235 !...
DAT MOET ONS DOEL ZIJN!...OP PERISCOOPDIEPTE, 12 METER! KLAARMAKEN OM OP ZICHT TE VAREN EN SNEL OP TE DUIKEN !

OPGELET ! SNEL ZIJN ALS DAT 'T GESIGNALEERDE PETROLEUMSCHIP IS. VOORDAT HIJ 'N S.O.S. UIT KAN ZENDEN!
RADIO KLAAR OM 'M OP Z'N FREQUENTIE OP TE ROEPEN... PERISCOOP O.K.! ZICHT!...

DAT IS 'M!...VOORSTE LANCEERBUIZEN KLAAR!... KANONNIERS NAAR BUITEN ZODRA WE BOVEN ZIJN... STORMGROEP BIJ 'T VOORLUIK SNEL OPDUIKEN!
TOPEDO'S LOS!... DIEPTEROEREN + 45°!...
G.Q. 31 A

ONDERZEEËR VOOR PETROLEUMBOOT "GULBENKIAN"! ONZE TORPEDO'S EN ONS KANON HEBBEN U ONDER SCHOT! PROBEER GEEN BOODSCHAP TE SEINEN, ANDERS GAAT U MET MAN EN MUIS DE DIEPTE IN! WIJ CONTROLEREN UW UITZEND-FREQUENTIE!

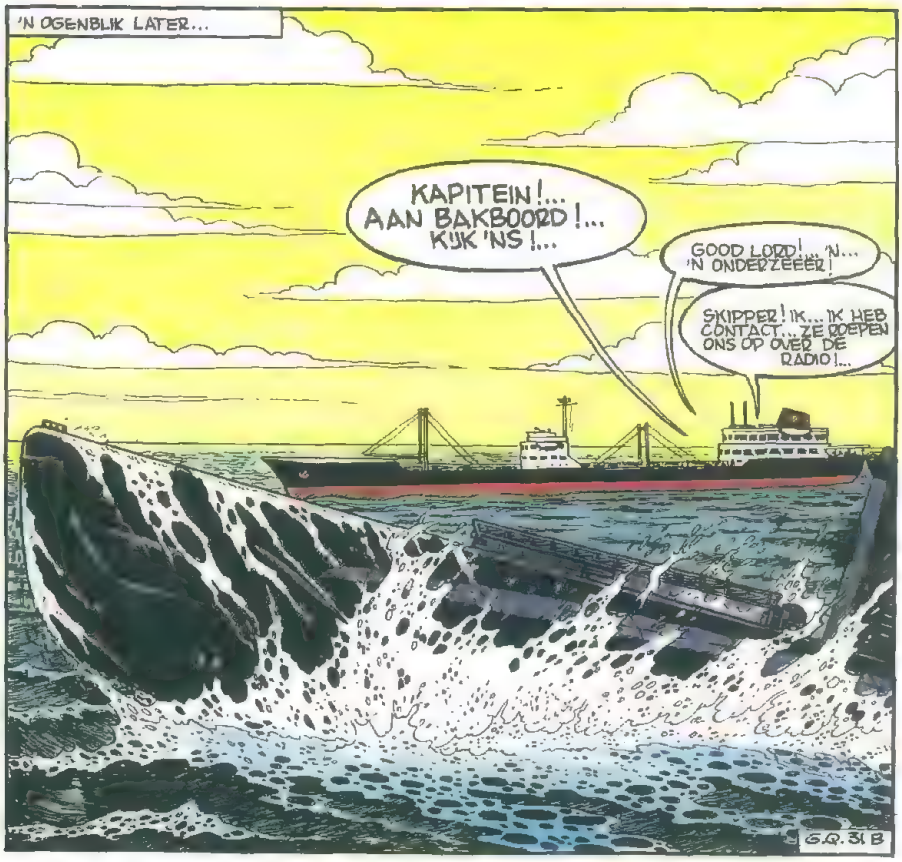
'N OGENBLIK LATER...
KAPITEIN!... AAN BAKBOORD!... KIJK 'NS!...
GOOD LORD!...'N... 'N ONDERZEEËR!
SKIPPER! IK...IK HEB CONTACT...ZE ROEPEN ONS OP OVER DE RADIO!...
G.Q. 31 B

SKIPPER!...HOORT U DAT?... ZIJN DIE GEK OF ZO?!...'T IS TOCH GEEN OORLOG MEER!...
DOEN!...

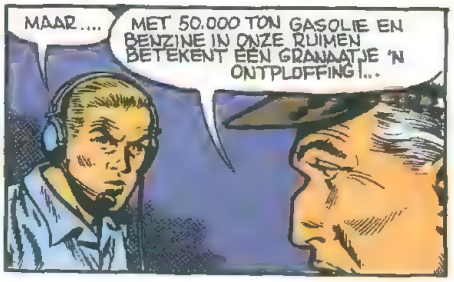
MAAR....
MET 50.000 TON GASOLIE EN BENZINE IN ONZE RUIMEN BETEKENT EEN GRANAATJE 'N ONTPLOFFING!...

HO! "GULBENKIAN!...SKIPPER!...U HEEFT TWEE MINUTEN OM UW HELE BEMANNING OP 'T ACHTERDEK TE ROEPEN... EN GEEN SABOTAGE...UW LEVEN HANGT ER VAN AF!...
G.Q. 31 C.

KAPITEIN!... IK DOE 'T!... ONDER PROTEST!... DIT IS ONGEHOORD!... IN STRIJD MET ALLE INTERNATIONALE WETTEN...

HOU OP! 'N PRIJSBEMANNING KOMT 'T BEVEL OP UW BOOT OVERNEMEN! U HOUDT 'T MINIMUM AAN BEMANNING OM TE KUNNEN VAREN! DE ANDEREN ZIJN ONZE GIJZELAARS. BIJ DE EERSTE VERDACHTE STREEK WORDEN ZE NEERGESCHOTEN!... IK VOLG U ONDER WATER BINNEN LANCEERAFSTAND VAN DE TORPEDO'S!!...

EVEN LATER...

IK NEEM 'T COMMANDO OVER, SKIPPER!... DE WACHT BETREKT Z'N POST! DE REST, PER VIER GEBONDEN, ZIJN GIJZELAARS. WACHT EVEN!... EERST ALLES DOORZOEKEN!... TOKOTO, EN MYIAKI, NAAR DE RADIOHUT!...

J... JAPPEN! DIT IS 'N NACHTMERRIE!...

EN VIJF MINUTEN LATER...

TOE MAAR, SKIPPER! RECHT VOORUIT! RICHTING GORENG-BAAI... OP 100 ZEEMIJL TEN ZUIDWESTEN, BIJ DE KUST VAN SARRAWAK!...

DAT... IS 'N VERLATEN KUST!... WAT GAAN WE DAAR DOEN?!

DE "GULBENKIAN" VAART DE GOEDE KOERS... ROND MIDDERNACHT BEREIKEN WE GORENG!...

PRIMA!... NIEMAND ZAL 'M ZIEN!... OP DAT UUR IS ER GEEN ENKELE YANKEE-JET MEER IN DE LUCHT... VANWEGE DE KLIFFEN KUNNEN ZE 'S NACHTS NIET OPSTIJGEN!... DUIKEN, NOGUSHI!...

GQ 32 A

MET DE SONAR EN DE RADAR KAN DE "RANGER" ALLEEN MAAR DE GEUL BEWAKEN! DE ROTSWANDEN SCHERMEN ALLE ANDERE RICHTINGEN AF... ALS DE "GULBENKIAN" LANGS DE KUST VAART, MERKT DE RANGER DAT GROT'E SCHIP PAS OP ALS 'T DE DOORGANG VOORBIJ VAART...

DE NACHT IS GEVALLEN... ONDER ONZICHTBARE BEGELEIDING VAN DE "ZEEDUIVEL", TOT PERISCOOPHOOGTE GEDOKEN, VAART DE ENORME TANKER, MET ALLE LICHTEN GEDOOFD, OP VOLLE KRACHT LANGS DE HOGE KLIFFEN VAN SARRAWAK.

DIT IS ZELFMOORD: ZO DICHT LANGS DE KUST!... WE LOPEN ZO OP DIE KLIPPEN!...

SHUT UP!... EN HOU KOERS!... SKIPPER, HOU DE SONAR EN DE RADAR IN DE GATEN... INAMORI!... OVER 'N UUR BEREIKEN WE 'T DOEL! ZEG 'T VERNIETIGINGSCOMMANDO DE SPRINGSTOF EN DE BRANDBOMMEN BIJ DE TANKS TE PLAATSEN!...

!!!... WAT?!?...

GQ. 32 B.

NEE MAAR... JULLIE ZIJN HELEMAAL STAPELGEK! TIEN MILJOEN LITER GASOLIE EN BRANDSTOF LATEN SPRINGEN! WAAROM GEEN ATOOMBOM?!... TOT 10 KILOMETER IN DE OMTREK WORDT ALLES VERNIETIGD!

IK HOOP 'T!...

U KRIJGT 'N MILJOEN DOLLAR ALS U DIE RAMP AFWENDT!... U HEEFT GEEN IDEE WAT DAT KAN WORDEN! DE LUCHT!... 'T VUUR!... M'N MAATSCHAPPIJ BETAALT! DE BOOT ALLEEN AL IS 20 KEER MEER WAARD!...

LAAT ME MET RUST!...

OP 'T ZELFDE MOMENT, OP DE "RANGER"...

BEZORGD, BUCK?

BENIEUWD!... DOOR ZIJN SPIONNEN OP DIE KLIFFEN MOET SLIM WETEN DAT WE MORGEN KUNNEN UITVAREN! DAT ZOU ZE ERG DWARS MOETEN ZITTEN, HEM EN Z'N PADANG-PIRATEN!

VOLGENS DE LAATSTE BERICHTEN VAN ONZE DUIKERS HEBBEN ZE ALLEEN MAAR DE DRUGS VAN DE "GHOST QUEEN" AAN LAND GEBRACHT. 'T IS NET OF ZE OP 'N WONDER HOPEN!

'N ANDERE BOOT?

DIE ZOU MINDER KANS HEBBEN ONS AF TE SCHUDDEN DAN DE "GHOST QUEEN"!... ZE BROEDEN VAST OP IETS ANDERS!... IK WIL ER 'T FUNE VAN WETEN!... TUMB!... LAAT 'N HELIKOPTER KLAARZETTEN!... EN VRAAG 'N GROEP VRIJWILLIGERS!...

'T IS NU ZO DONKER DAT 'T TANKSCHIP NIET KAN MERKEN DAT WE 'M NIET VOLGEN. WE HALEN 'M IN EN STOTEN DOOR NAAR PADANG. WE MOETEN MET DE LADING WEG KUNNEN ZODRA DE "RANGER" WAT ANDERS TE DOEN HEEFT DAN ZICH MET ONS BEZIG TE HOUDEN!

G.Q. 33 A

DWAASHEID! JE KNALT TEGEN DE ROTSEN! 'T IS NUTTELOOS! 'T IS PIKKEDONKER!

NIET VOOR DEZE LICHTVERSTERKENDE BRIL!⊛ WIJ HEBBEN ER ALLEMAAL EEN!...

⊛ OPTISCH SYSTEEM DAT, ZONDER ELEKTRISCHE STROOM, 'T MINSTE LICHT 30.000 MAAL VERSTERKT: STERRELICHT, SIGARETTENVUUR, LUCIFERS, ENZ. HET GEEFT BIJNA NET ZO GOED ZICHT ALS BIJ NORMAAL DAGLICHT, MAAR DAN IN 'N OVERWEGEND GROENE TINT.

'T TANKSCHIP KAN DE FJORD NIET BINNEN... 'T ZIT VOLGELADEN. EN DE GEUL IS DOOR DE INSTORTING VERSMALD EN VEEL TE ONDIEP VOOR Z'N DIEPGANG!...

BAH!...

ALS HIJ AAN DE INGANG SPRINGT VORMEN DE ROTSEN WEL 'N TRECHTER VOOR DE ENORME VUURZEE. VLOED EN ZEEWIND DOEN DAN DE REST!...

G.Q. 33 B

INTUSSEN...
FANTASTISCH, DIE BRIL! GEEN LICHT VAN MAAN OF STERREN MAAR DE FOSFORISCENTIE VAN DE ZEE VOLSTAAT VOOR DE LICHTVERSTERKING 'T LIJKT WEL VOLOP DAG!
STIJG TOCH MAAR VERTICAAL, BOVEN DE KLIFFEN UIT!

DE PADANGBAAI IS 'N KREEK... ALS SHIM HULP NODIG HEEFT KAN DIE ALLEEN MAAR VANUIT ZEE KOMEN!... WE GAAN 100 MUL BUITEN DE KUST PATROUILLEREN, AAN BEIDE KANTEN VAN DE FJORD... EERST AAN DE WESTKANT!...

INTUSSEN...
ALLE LADINGEN ZIJN GEPLAATST, CHEF! WE ONTSTEKEN ZE OP AFSTAND MET DEZE KORTEGOLFZENDER
PRIMA!... LAAT DE HELE BEMANNING IN DE SLOEPEN ACHTER... JULLIE WACHTEN OP ME IN DE RUBBERBOOT ACHTER AAN STUURBOORD!

DE SKIPPER EN IK KOMEN PAS OP 'T LAATSTE MOMENT: NADAT WE 'T ROER VAN DE "GULBENKIAN" GEBLOKKEERD HEBBEN RECHT VOOR DE FJORDINGANG!... WE HEBBEN DAN MAAR 'N PAAR MINUTEN OM BIJ DE KUST TE KOMEN... NEEM DE ROERGANGER MEE!...

HIER RADAR!... ECHO PAL VOOR ONS, AAN OPPERVLAKTE, OP 5 MUL!... 'N SCHIP!... IK MERKTE 'T NIET VROEGER OP VANWEGE DE STOOR-ECHO'S... 'T VAART ONDER DE KUST!...
GEEN LICHTEN VOOR ONS!... HIJ VAART MET GEDOOFD LICHT!
32

JONGENS, IK GELOOF DAT WE BINGO HEBBEN! LEWIS, RECHT OP DIE LICHTLOZE SCHUIT AF!
WAT HEB JIJ TOCH 'N SCHERPE NEUS, BUCK!
LAYRES
G.Q. 34A

LEWIS! ER OP AF, MET GEDOOFDE LICHTEN! NIET NODIG OM VOOR SCHIETSCHIJF TE SPELEN!
DA'S VAST DIE BOOT DIE DE LADING VAN DE "GUDST QUEEN" MOET OVERNEMEN!...

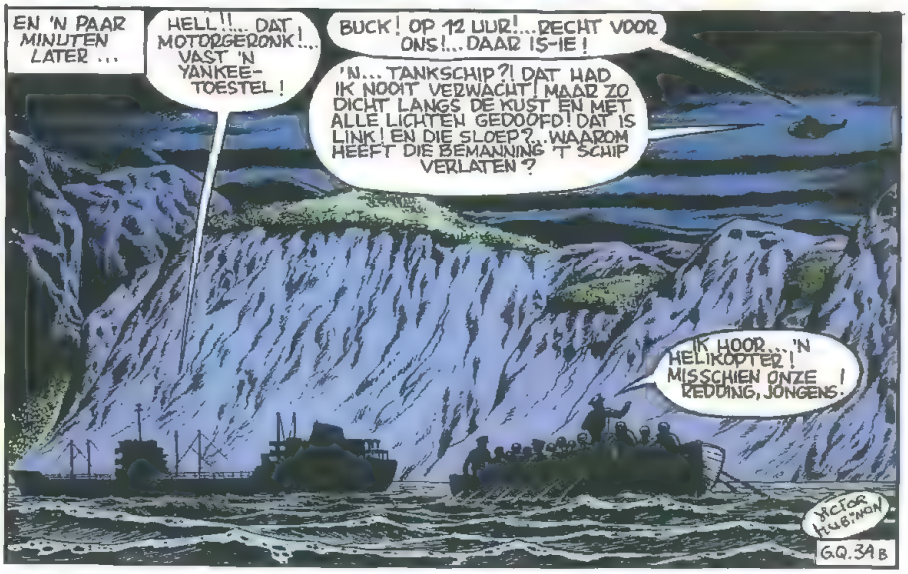
EN 'N PAAR MINUTEN LATER ...
HELL!!... DAT MOTORGERONK!... VAST 'N YANKEE-TOESTEL!
BUCK! OP 12 UUR!... RECHT VOOR ONS!... DAAR IS-IE!
'N... TANKSCHIP?! DAT HAD IK NOOIT VERWACHT! MAAR ZO DICHT LANGS DE KUST EN MET ALLE LICHTEN GEDOOFD! DAT IS LINK! EN DIE SLOEP?... WAAROM HEEFT DIE BEMANNING 'T SCHIP VERLATEN?
IK HOOR... 'N HELIKOPTER! MISSCHIEN ONZE REDDING, JONGENS!
VICTOR HUBINON
G.Q. 34B

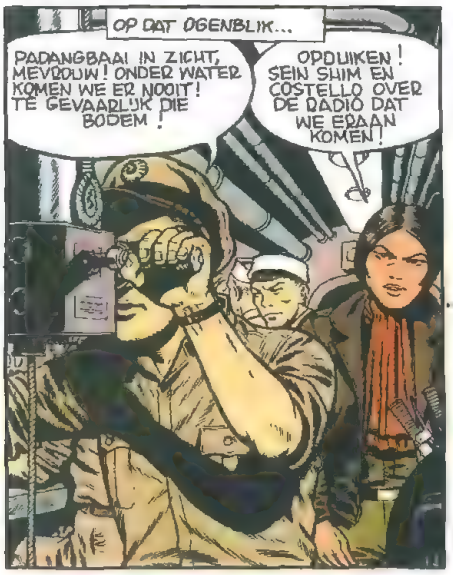
OP DAT OGENBLIK...
PADANGBAAI IN ZICHT, MEVROUW! ONDER WATER KOMEN WE ER NOOIT! TE GEVAARLIJK DIE BODEM!
OPDUIKEN! SEIN SHIM EN COSTELLO OVER DE RADIO DAT WIE ERAAN KOMEN!

INTUSSEN...
?!?!... HEMEL! 'T LUKT... BUCK! LICHTSIGNALEN!... DIE MENSEN IN DE BOOT GEVEN NOODSEINEN!
WAT?... SNAP IK NIET!... WAAROM DAT S.O.S.?... EN WAAROM ZIJN ZE VAN HUN SCHIP GEGAAN? 'T HEEFT GEEN AVERIJ!?!...
DANNY

WAT DOEN WE? 'T TANKSCHIP VOLGEN OF EERST NAAR DE SLOEP TOE?
DE SLOEP!... 'T TANKSCHIP HALEN WE ZO WEER IN! EN EERST WIL IK WETEN... JIM!... MELD 'T AAN DE "RANGER"... RODO ALARM!... 'T ZIET ER STEEDS LINKER UIT!
AYE AYE, SIR!

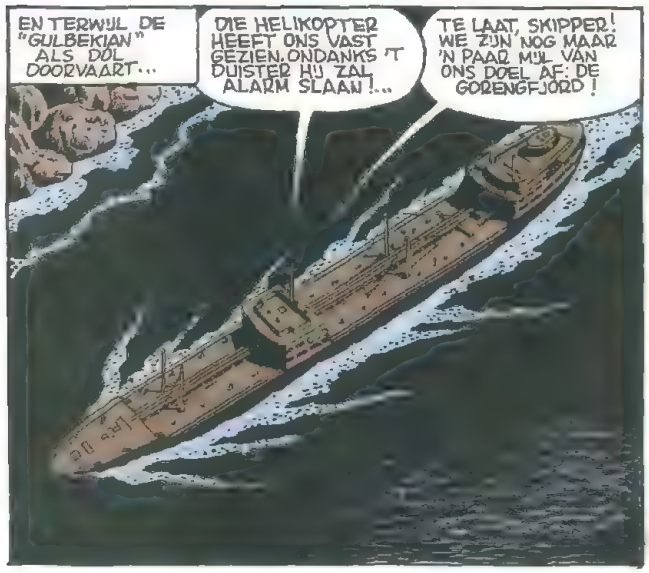
EN TERWIJL DE "GULBEKIAN" ALS DOL DOORVAART...
DIE HELIKOPTER HEEFT ONS VAST GEZIEN. ONDANKS 'T DUISTER HIJ ZAL ALARM SLAAN!...
TE LAAT, SKIPPER! WE ZIJN NOG MAAR 'N PAAR MIJL VAN ONS DOEL AF: DE GORENGFJORD!

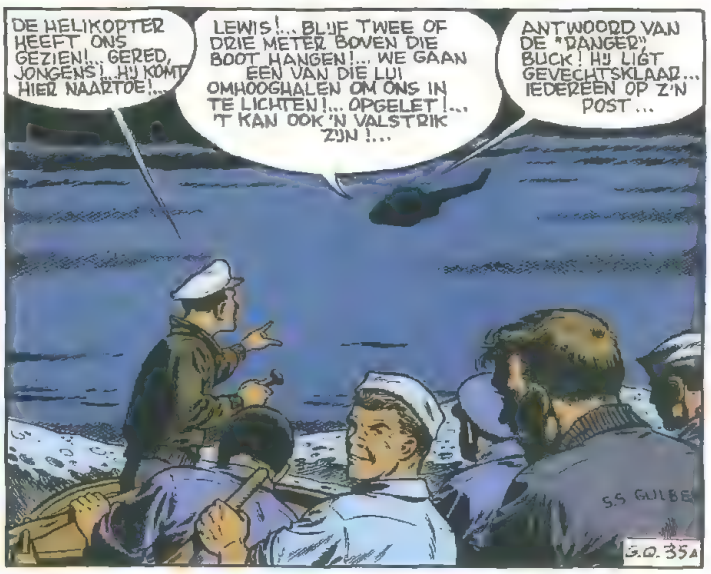
DE HELIKOPTER HEEFT ONS GEZIEN!... GERED, JONGENS!... HIJ KOMT HIER NAARTOE!...
LEWIS!... BLIJF TWEE OF DRIE METER BOVEN DIE BOOT HANGEN!... WE GAAN EEN VAN DIE LUI OMHOOGHALEN OM ONS IN TE LICHTEN!... OPGELET!... 'T KAN OOK 'N VALSTRIK ZIJN!...
ANTWOORD VAN DE "RANGER" BUCK! HIJ LIGT GEVECHTSKLAAR... IEDEREEN OP Z'N POST...
SS GULBE
G.Q. 35A

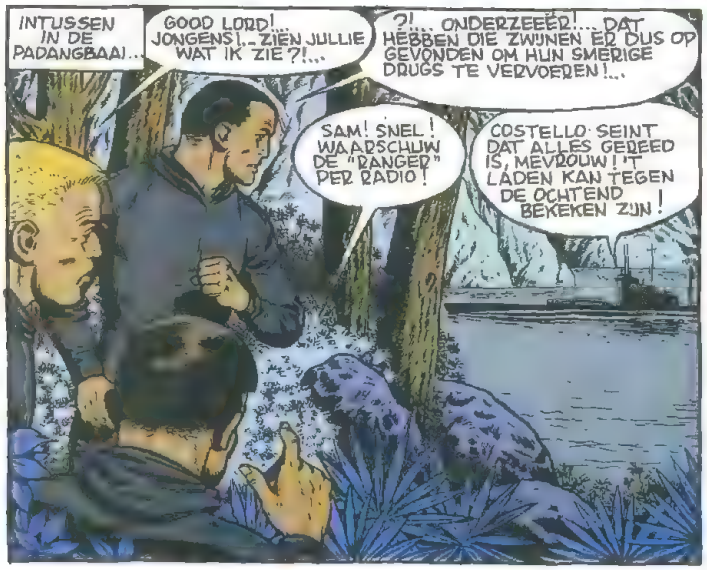
INTUSSEN IN DE PADANGBAAI...
GOOD LORD!... JONGENS!... ZIEN JULLIE WAT IK ZIE?!...
?!... ONDERZEEËR!... DAT HEBBEN DIE ZWIJNEN ER DUS OP GEVONDEN OM HUN SMERIGE DRUGS TE VERVOEREN!...
SAM! SNEL! WAARSCHUW DE "RANGER" PER RADIO!
COSTELLO SEINT DAT ALLES GEREED IS, MEVROUW! 'T LADEN KAN TEGEN DE OCHTEND BEKEKEN ZIJN!

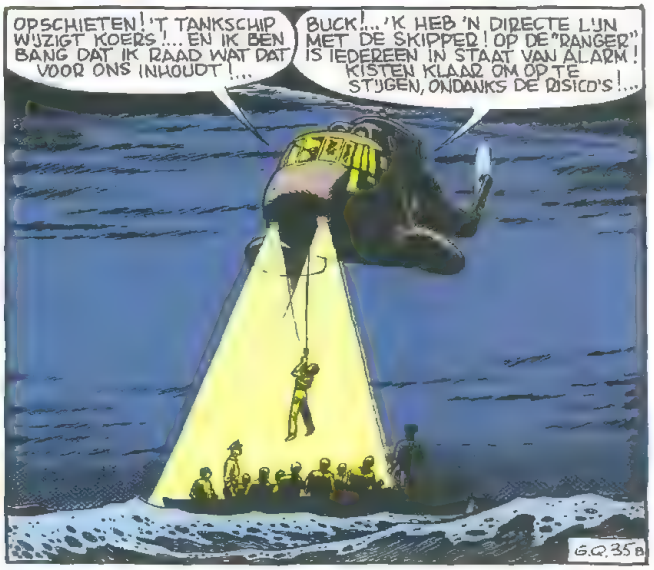
OPSCHIETEN! 'T TANKSCHIP WIJZIGT KOERS!... EN IK BEN BANG DAT IK RAAD WAT DAT VOOR ONS INHOUDT!...
BUCK!... 'K HEB 'N DIRECTE LIJN MET DE SKIPPER! OP DE "RANGER" IS IEDEREEN IN STAAT VAN ALARM! KISTEN KLAAR OM OP TE STIJGEN, ONDANKS DE RISICO'S!...
G.Q. 35B

OP DE "RANGER"...
SIR! ONZE KIKVORSMANNEN IN DE PADANGBAAI MELDEN DE KOMST VAN 'N ONBEKENDE ONDERZEEËR!
SPOEDBOODSCHAP VAN KOLONEL DANNY, SKIPPER!...
WAT ?!

SKIPPER!... MET DANNY! IN 'S HEMELSNAAM ONMIDDELLIJK DE "RANGER" KLAARMAKEN EN DE FJORD UITVAREN! U HEEFT MAAR 'N PAAR MINUTEN!...
?!
DANNY

DAT GAAT NIET, BUCK! DE VAARGEUL IS NOG NIET GENOEG UITGEDIEPT! 'T DUURT NOG UUREN.
JAMMER! ZET ALLES OP ALLES! ANDERS VERGAAT 'T SCHIP MET MAN EN MUIS! SNEL!...

SKIPPER!...'N TANKSCHIP VOL BENZINE STAAT OP 'T PUNT DE DOORGANG TE VERSPERREN EN ONTPLOFT OVER 'N TIENTAL MINUTEN!... ZELFS VOOR ONZE VLIEGTUIGEN IS 'T TE LAAT OM OP TE STIJGEN EN 'T TE ONDERSCHEPPEN!
WA... WAT ?!?

GEVECHTSALARM! WAARSCHUW BRANDPIKETTEN... SCHIP KLAAR VOOR VERTREK! LAAT 'N HELIKOPTER ONZE KIKVORSMANNEN OPHALEN!... EN GEEF DANNY 'T BEVEL DAT TANKSCHIP HOE DAN OOK TE STOPPEN!...

OP DAT OGENBLIK OP DE "GULBENKIAN"...
TOEGANG TOT DE GORENG-GEUL NU OP MINDER DAN DRIE MIJL!
PRIMA! NU WEG VAN DE KUST! VOOR DE TOEGANG DE STEVEN WENDEN EN RECHT EROP AF!... WE VAREN DIE TOEGANG IN!...
G.Q.36a

IN DE GORENGFJORD KOMT 'T ENORME GEVAARTE VAN DE "RANGER" OP GANG...
ALLE OPENINGEN GEDICHT! WATERDICHTE SCHOTTEN GESLOTEN!... BRANDPIKETTEN OP HUN POST, SIR!
VAARBOEIEN LANGS DE GEUL GAAN AAN, SIR!...
WE HEBBEN 50% KANS VAST TE LOPEN OF DE ROMP OPEN TE HALEN, MAAR WE HEBBEN GEEN KEUS!... VOLLE KRACHT VOORUIT!...

EN, OP DE "GULBENKIAN"...
WE LIGGEN PAL VOOR DE FJORD! AFSTAND TWEE MIJL!
MOOI!... VOLLE KRACHT VOORUIT!... ZET DE AUTOMATISCHE PILOOT VAST, RECHT OP DE TOEGANG!... DIE YANKEES KUNNEN ONS NIET MEER ONTSNAPPEN!...
VICTOR HUBINON
G.Q.36b

EN TERWIJL HET ENORME SCHIP VOL BENZINE EN OLIE, MET GEBLOKKEERD ROER FULL SPEED RECHT OP DE VAARGEUL NAAR DE GORENGFJORD TOE STOOMT...

... SPRINGEN DE KAPITEIN EN DE HELPER VAN LADY X ZO SNEL MOGELIJK IN DE SLOEP MET DE PRUSBEMANNING.

TROS KAPPEN, EN MET VOLLE KRACHT NAAR DE KUST. WE MOETEN VOOR DE ONTPLOFFING AAN LAND ZIJN!

DIE BEMANNING HADDEN WE MOETEN LIQUIDEREN! DE HELIKOPTER IS GEALARMEERD!

OP DAT OGENBLIK...

BUCK! DÂAR!... 'N SLOEP VAN 'T TANKSCHIP VAART MET VOLLE KRACHT NAAR DE KUST!

DAN KAN DE BOEL ELK OGENBLIK ONTPLOFFEN! GOOD LORD!... WAAR BLIJFT DE "RANGER"?..

DIE SLOEP KELDEREN?

LATER! EERST DIE VARENDE HELLEBOM STOPPEN! IN SCHEERVLUCHT EROP AF!

DAT IS WAANZIN! DE ONTPLOFFING BLAAST ONS NAAR DE HEL!

DE... YANKEES HANGEN BOVEN DE "GULBENKIAN"!... ZE LATEN ER MANNEN OP NEER OM 'M ONDER CONTROLE TE KRIJGEN!

HAHAHA!... LAAT ZE 'T DOEN! ZE GAAN DE LUCHT IN ZODRA ZE ER 'N VOET OP ZETTEN!... AL VERBRANDEN WIJ LEVEND!

G.Q.37A

NET OP DAT OGENBLIK, TERWIJL 'N HELIKOPTER DE LAATSTE DUIKERS OPVIST, VAART DE "RANGER" DE VAARGEUL IN, DIE ZE KOORTSACHTIG GEPROBEERD HEBBEN VRIJ TE MAKEN. MAAR PLOTS BEGINNEN DE KIELEN VAN 'T VLIEGDEKSCHIP VRESELIJK TE KRAKEN...

DAMNED!... WE ZITTEN MET 'T ACHTEREIND AAN DE GROND!...

WE ZITTEN VAST! GESTRAND!

WE MOETEN ER HOE DAN OOK DOOR!... ALS WE EEN MOMENT BLIJVEN LIGGEN, ZIJN WE VERLOREN! VOLLE KRACHT VOORUIT!

ZELFMOORD! WE RUKKEN 'T SCHIP UITEEN!

BRUG!... LEK IN C STUURBOORD VOORAAN!...

KRRR KRRAA KRAAAK

G.Q.37B

WE LIGGEN STIL, SIR!... EN 'T IS 'N GROOT LEK! DICHTEN IS UITGESLOTEN!...
VOLLE KRACHT ACHTERUIT! LAAT C ONTRUIMEN!
ALS 'T WATER 'T SCHIP VERZWAART, KOMEN WE ER NIET MEER DOOR! GEEN SECONDE TE VERLIEZEN!..
61

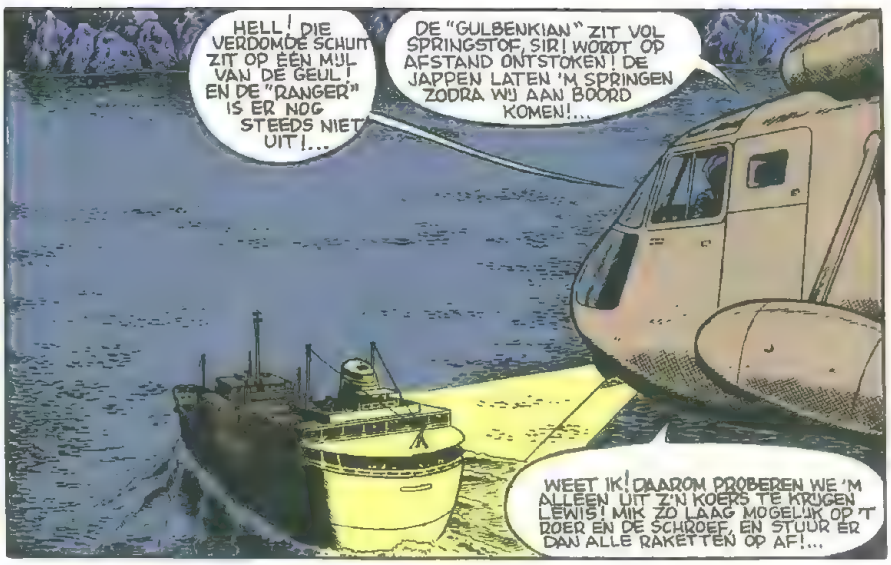
HELL! DIE VERDOMDE SCHUIT ZIT OP ÉÉN MUL VAN DE GEUL! EN DE "RANGER" IS ER NOG STEEDS NIET UIT!...
DE "GULBENKIAN" ZIT VOL SPRINGSTOF, SIR! WORDT OP AFSTAND ONTSTOKEN! DE JAPPEN LATEN 'M SPRINGEN ZODRA WIJ AAN BOORD KOMEN!...
WEET IK! DAAROM PROBEREN WE 'M ALLEEN UIT Z'N KOERS TE KRIJGEN LEWIS! MIK ZO LAAG MOGELIJK OP 'T ROER EN DE SCHROEF, EN STUUR ER DAN ALLE RAKETTEN OP AF!...

BLAST IT!... WAAR WACHTEN DIE YANKS OP OM AAN BOORD VAN DE SCHUIT TE GAAN?..
ZE VERTROUWEN 'T NIET!... ZE TASTEN MET HUN ZOEKLICHT DE ROMP AF, ZO TE ZIEN!...

INTUSSEN IN DE FJORD...
WE ZIJN BIJNA 'N MUL TERUGGEVAREN, SIR!...
DAT MOET GENOEG ZIJN OM VOLDOENDE VAART TE KRIJGEN OM DE DOORGANG TE FORCEREN. ER LIGGEN DAAR ALLEEN ROTSBLOKKEN, EN GEEN HELE ROTSEN. VOLLE KRACHT VOORUIT!...
DE BEVELEN WORDEN SNEL UITGEVOERD.

'T MOET VLUG GAAN, SIR!... DE HELIKOPTER MELDT DAT 'T TANKSCHIP ZICH OP 'N HALVE MUL VAN DE TOEGANG BEVINDT. WE RISKEREN IN ELK GEVAL 'N BOTSING!...
'T WATER STIJGT SNEL IN M!... DIEPGANG TIEN DUIM MEER AAN STUURBOORD VOOR!...
61
G.Q. 38A.

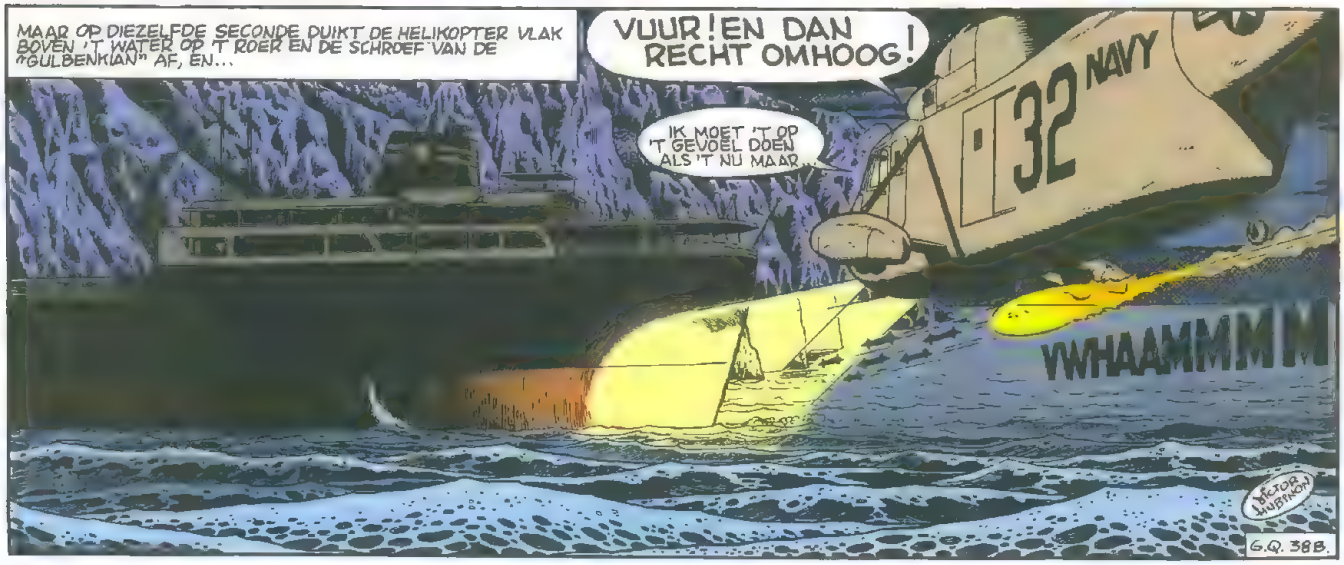
MAAR OP DIEZELFDE SECONDE DUIKT DE HELIKOPTER VLAK BOVEN 'T WATER OP 'T ROER EN DE SCHROEF VAN DE "GULBENKIAN" AF, EN...
VUUR! EN DAN RECHT OMHOOG!
IK MOET 'T OP 'T GEVOEL DOEN ALS 'T NU MAAR...
32 NAVY
WHAAMMMM
HECTOR HUBINON
G.Q. 38B.

METEEN GAAT DE HELIKOPTER ACROBATISCH DE HOOGTE IN! NET OP TIJD!... 'N VRESELIJKE, MEERVOUDIGE ONTPLOFFING ONDER WATER DOET DE ACHTERSTEVEN VAN 'T TANKSCHIP SCHOKKEN EN 'N REUSACHTIGE FONTEIN OPSPUITEN!

KLIM!... KLIM!... HIJ KAN ZÓ ONTPLOFFEN!

DOORDAT Z'N ROER EN BAKBOORDSCHROEF VERNIELD ZIJN, BESCHRIJFT 'T TANKSCHIP NU ALLEEN DOOR 'N VERBOGEN STUURBOORDSCHROEF AANGEDREVEN, 'N WIJDE BOOG NAAR LINKS, TERWIJL Z'N SNELHEID ZIENDEROGEN VERMINDERT.

GEWONNEN!... WE HEBBEN 'M UIT Z'N KOERS! HIJ VAART NAAST DE GEUL TE PLETTER OP DE KUST!...

GOOD LORD! HOPELIJK IS DE BEMANNING VAN DE "GULBENKIAN" DAN AL AAN LAND!

G.Q. 39A

INTUSSEN GAAT DE "RANGER" MET DE VOLLE KRACHT VAN Z'N MACHTIGE MACHINES, OPNIEUW OP DE DOORVAART AF. ALS 'N STOOMRAM BEUKT Z'N ZWARE VOORSTEVEN OP DE BOVENSTE LOSSE ROTSBLOKKEN, EN PLOEGT ER DOOR-HEEN. ZWAAR SCHOKKEND, ONDER 'T GEKRAAK VAN Z'N VERWRONGEN STALEN PLATEN, RIJT HIJ EEN VOOR DOOR DE GEUL, EN...

WE... GAAN ER DOOR!

MJA... MAAR ZONDER ONZE KIEL, ONZE SCHROEVEN EN ONS ROER!

NIEUWE LEKKEN IN F/K EN M SIR!

KIJK UIT!... DE... DE KLIPPEN!... ZE... ZE STORTEN IN!...

ACHTER DE "RANGER" STORTEN DE WANDEN VAN DE FJORD IN, DIE DOOR DE ZWARE SCHOKKEN ZIJN LOSGERUKT... MAAR DAAR HEEFT 'T AMERIKAANSE VLIEGDEKSCHIP GEEN HINDER VAN. HET LAAT DE GEUL ACHTER ZICH EN KOMT EINDELIJK IN OPEN ZEE.

MACHINEKAMER AAN BRUG! DRIJFAS BAKBOORD VERBOGEN! TRILLINGEN RUKKEN ALLES UIT EEN, SIR!... MOETEN BAKBOORDMACHINE STILLEGGEN!

INTUSSEN...

'T... 'T TANKSCHIP!... 'T IS GEDRAAID! KOMT PAL OP ONS AF!

OOH!... KIJK!... DE "RANGER"! HIJ VAART WEG!...

MMMM... NIET LANG MEER!

G.Q. 39B

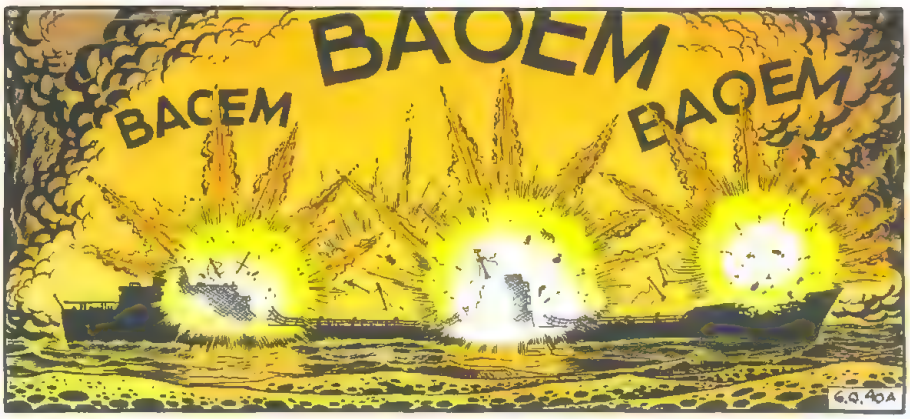

DE VERSCHRIKKELIJKE REEKS ONTPLOFFINGEN SCHOKT DOOR DE ROTSKUST EN DE BRANDENDE HEMEL. EEN REUSACHTIGE, BRANDENDE VLOEDGOLF SCHIET KOLKEND UIT DE ZEE NAAR BOVEN EN STUWT DE GOLVEN OP. BINNEN 'N PAAR MINUTEN IS DE ZEE, ZOVER 'T OOG REIKT, AAN 'T BRANDEN. WIND EN VLOED DRIJVEN DEZE HEL NAAR DE WAL TOE. EN NAAR DE "RANGER", DIE DE GORENGFORD UIT KOMT VAREN...

DE... DE "RANGER"! HOPELOOS!... VOL MET VLIEGTUIGEN EN BENZINE EN MUNITIE!.. HIJ GAAT SPRINGEN!!

HALLO, "RANGER"! DANNY HIER! SKIPPER!... U KOMT ER NIET DOOR! DE ZEE BRANDT MIJLEN IN 'T ROND ALS 'N FAKKEL!...

?!

GOOD LORD!...

SKIPPER HIER!... GEEN KEUS, DANNY!... DE WIND EN 'T TIJ ZULLEN DE VLAMMEN TOCH TOT ACHTER IN DE FJORD DRIJVEN!.. IN DIE PUIK WORDT 'T NOG ERGER!...

'T... 'T VUUR!... 'T GAAT SNELLER DAN WIJ!... 'T HAALT ONS IN!...

G.Q.40 B

NOG GEEN MINUUT LATER OVERSPOELT DE VUURZEE DE DINGHY, MET DE MANNEN DIE DE RAMP HEBBEN VEROORZAAKT...

AAAAAAH!...

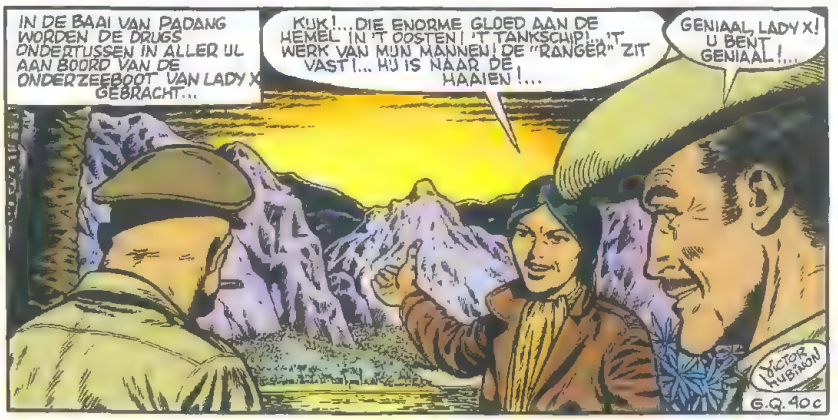

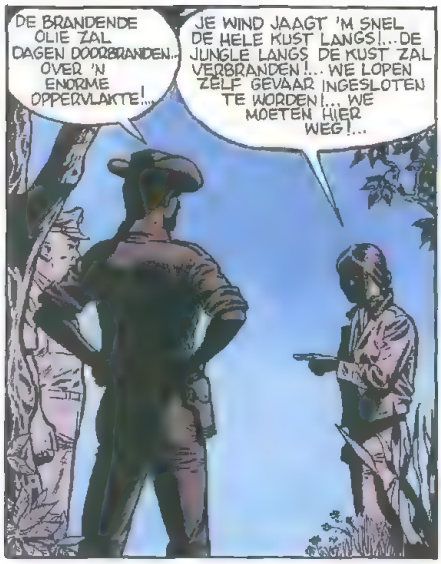
DE BRANDENDE OLIE ZAL DAGEN DOORBRANDEN... OVER 'N ENORME OPPERVLAKTE!...
JE WIND JAAGT 'M SNEL DE HELE KUST LANGS!... DE JUNGLE LANGS DE KUST ZAL VERBRANDEN!... WE LOPEN ZELF GEVAAR INGESLOTEN TE WORDEN!... WE MOETEN HIER WEG!...

ACH WAT?!... UW ONDERZEEBOOT DUIKT TOCH ONDER DE VLAMMEN DOOR!...
IN DIEP WATER WEL!... MAAR NIET IN DEZE BAAI VOL KLIPPEN!... OVER 'N UUR MOETEN WE HIER UIT ZIJN!
DAN ZIJN ZE KLAAR MET 'T LADEN!... IK LAAT M'N BAGAGE AAN BOORD BRENGEN.

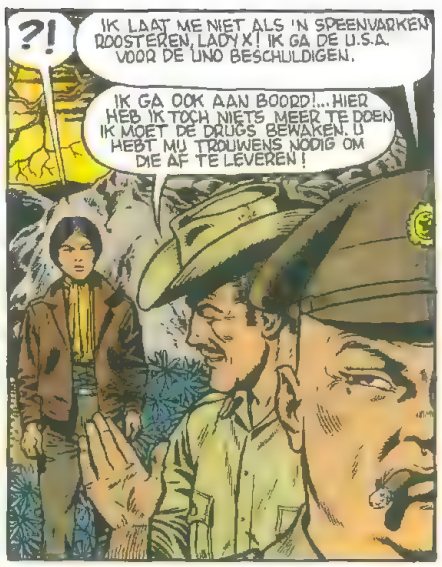
?!
IK LAAT ME NIET ALS 'N SPEENVARKEN ROOSTEREN, LADY X! IK GA DE U.S.A. VOOR DE UNO BESCHULDIGEN.
IK GA OOK AAN BOORD!... HIER HEB IK TOCH NIETS MEER TE DOEN IK MOET DE DRUGS BEWAKEN. U HEBT MIJ TROUWENS NODIG OM DIE AF TE LEVEREN!

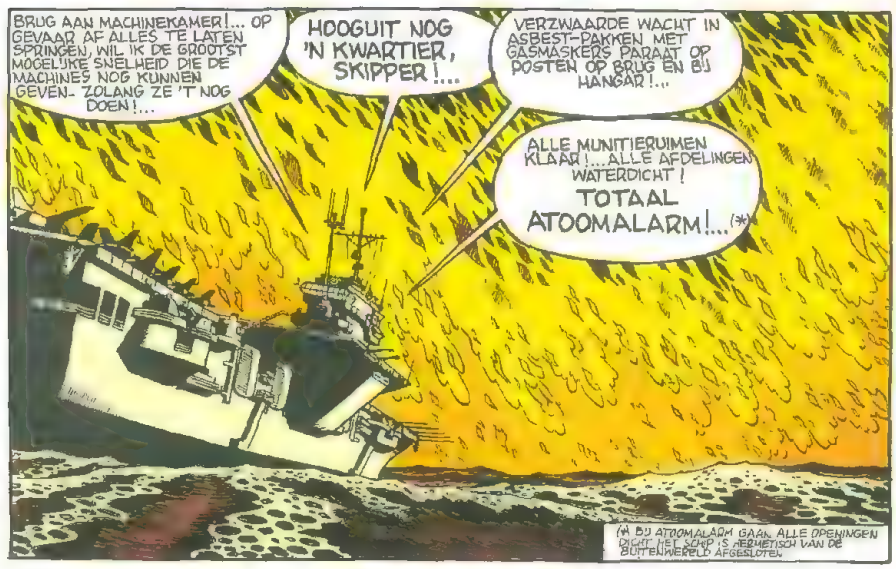
BRUG AAN MACHINEKAMER!... OP GEVAAR AF ALLES TE LATEN SPRINGEN, WIL IK DE GROOTST MOGELIJKE SNELHEID DIE DE MACHINES NOG KUNNEN GEVEN- ZOLANG ZE 'T NOG DOEN!...
HOOGUIT NOG 'N KWARTIER, SKIPPER!...
VERZWAARDE WACHT IN ASBEST-PAKKEN MET GASMASKERS PARAAT OP POSTEN OP BRUG EN BIJ HANGAR!...
ALLE MUNITIERUIMEN KLAAR!... ALLE AFDELINGEN WATERDICHT! TOTAAL ATOOMALARM!...(*)
(*) BIJ ATOOMALARM GAAN ALLE OPENINGEN DICHT. HET SCHIP IS HERMETISCH VAN DE BUITENWERELD AFGESLOTEN.

ZWARE STALEN LUIKEN SLUITEN NU DE RAMEN OP DE BRUG AF, DE ENIGE DIE NOG NIET AFGESCHERMD WAREN...
IK NEEM ZELF DE PERISCOOP!... GENTLEMEN, GOD BEHOEDE ONS!... ANTINUCLEAIRE SPROEIINSTALLATIE INSCHAKELEN!... MACHINEKAMER VOLLE KRACHT VOORUIT!...
G.Q.41A

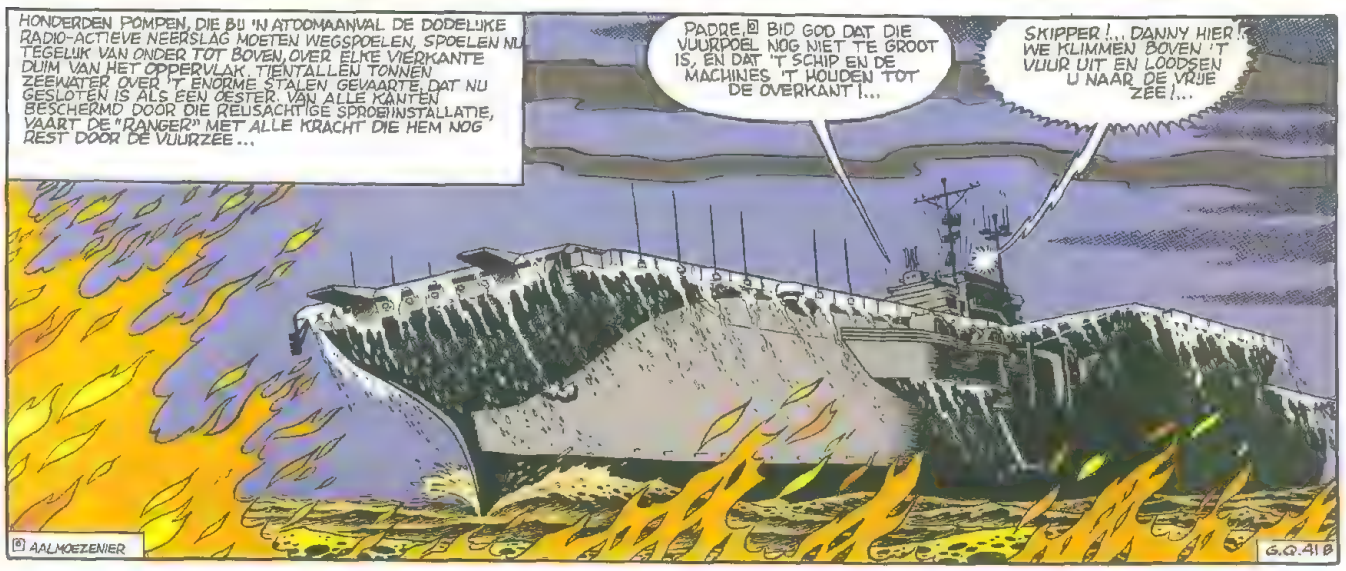
HONDERDEN POMPEN, DIE BIJ 'N ATOOMAANVAL DE DODELIJKE RADIO-ACTIEVE NEERSLAG MOETEN WEGSPOELEN, SPOELEN NU TEGELIJK VAN ONDER TOT BOVEN, OVER ELKE VIERKANTE DUIM VAN HET OPPERVLAK. TIENTALLEN TONNEN ZEEWATER OVER 'T ENORME STALEN GEVAARTE, DAT NU GESLOTEN IS ALS EEN OESTER. VAN ALLE KANTEN BESCHERMD DOOR DIE REUSACHTIGE SPROEIINSTALLATIE, VAART DE "RANGER" MET ALLE KRACHT DIE HEM NOG REST DOOR DE VUURZEE...
PADRE,[B] BID GOD DAT DIE VUURPOEL NOG NIET TE GROOT IS, EN DAT 'T SCHIP EN DE MACHINES 'T HOUDEN TOT DE OVERKANT!...
SKIPPER!... DANNY HIER! WE KLIMMEN BOVEN 'T VUUR UIT EN LOODSEN U NAAR DE VRIJE ZEE!...
[B] AALMOEZENIER
G.Q.41B

EVEN WERD BUCK DANNY VERBLIND DOOR DE HETE WALM VAN DE REUSACHTIGE VUURPOEL DIE HEM IN DE HOOGTE SLINGERDE. DAN HANGT ZÚN HELIKOPTER BOVEN DE VLAMMENZEE, DIE ALMAAR GROTER WORDT DOORDAT 'T TANKSCHIP GOLVEN OLIE UITBRAAKT.

GOOD LORD!... EN ONZE MAATS VAREN NU BLINDELINGS IN DIE HEL! VERSCHRIKKELIJK!

HALLO SKIPPER! KOERS OP 0.15! DE VUURZEE IS HOOGUIT EEN MIJL BREED!...

DE WIND EN 'T TÚ DRIJVEN ZE NAAR EN LANGS DE KUST! DAARDOOR KAN ZE ZICH NIET UITBREIDEN NAAR DE ANDERE KANT!...

DE HELE FJORD STAAT IN BRAND!... GELUKKIG HEEFT DE "GULBENKIAN" DE DOORGANG NIET KUNNEN BLOKKEREN!...

OP DAT OGENBLIK OP DE "RANGER".

BLAST IT!... MET DIE ROOK ZIE JE GEEN TWEE VOET Ø!...

SKIPPER!... 'T WATER VERANDERT IN STOOM ALS 'T UIT DE POMPEN KOMT! DE BUIZEN SPRINGEN!...

'T DEK GLOEIT! ZELFS MET ASBESTPAKKEN IS DE HITTE NIET TE HARDEN!... DE VLIEGTUIGEN...

LAAT 'T VLIEGDEK EN DE VLIEGTUIGEN ONDERSPUITEN MET KOOLZUURSCHUIM!...

Ø: 60 CM.

OP 'T VLIEGDEK, IN DE HETE STOOM DIE GELUKKIG BIJDRAAGT TOT 'T DOVEN VAN 'T VUUR, BESCHERMEN TWEEHONDERD SPUITGASTEN IN ASBESTPAKKEN EN MET GASMASKERS DE VERANKERDE VLIEGTUIGEN DOOR 'N DIKKE LAAG KOOLZUURSCHUIM.

G.Q.42A

INTUSSEN...

HALLO!...HALLO, SKIPPER!... ...DAMN!...

GEEN RADIOCONTACT MEER!... DE ANTENNES ZÚN GESMOLTEN...

DE "RANGER" ZIT AL MEER DAN DRIE MINUTEN IN DIE OVEN!... EN... EN NOG GEEN SPOOR VAN 'M TE BEKENNEN!... 'T DUURT NIET LANG MEER VOOR ONZE MAATS DAAR BINNEN KOKEN ALS IN 'N PAN!...

OP DAT MOMENT, IN DE BAAI VAN PADANG.

IK WACHT NIET LANGER, GENTLEMEN!.. DE VUURZEE KOMT MET 'N HELSE SNELHEID HIERHEEN!... GEZIEN DE TÚD DIE WE NODIG HEBBEN OM DE BAAI UIT TE KOMEN, MOETEN WE NU VERTREKKEN!...

WÚ ZÚN KLAAR!...

'T VUUR ZAL ONZE SPOREN HIER VERNIETIGEN!...

IEDEREEN ONDER DEK!... BEMANNING KLAAR VOOR VERTREK!

EN AL GAUW...

ALARM!... DE DUIKBOOT VERTREKT!...

HELL!... GEEN RADIOCONTACT MEER MET DE "RANGER"!

HECTOR HUBINON

G.Q.42B.

INTUSSEN, BOVEN DE ZICH STEEDS UITBREIDENDE VLAMMENZEE...

BUCK!... DAAR!...

DE... DE "RANGER"!... HU... HU KOMT TE VOORSCHIJN UIT DE VUURZEE... JAAHOEH!...

EN OP DE "RANGER"...

MACHINEKAMER AAN BRUG!... SKIPPER, DE MOTOREN DOEN 'T NIET MEER!...

SIR!... VÓÓR ONS!... DE ZEE... WE ZIJN ER DOOR!...

GOOD LORD!... OP 'T NIPPERTJE!... 'T WERD ONHOUDBAAR!...

61

G.Q.43A

ZWARTGEBLAKERD, MET DOOR DE HITTE VERWRONGEN RADAR EN ANTENNES, MET ZWART GEWORDEN KOOLZUURSCHUIM DAT ER AAN ALLE KANTEN AFGUTST, EN MET 'N FLINKE SLAGZY, KOMT DE "RANGER" DIE NU NIET MEER IS DAN 'N ROKEND WRAK, UIT DE HEL, EN VLUCHT NAAR OPEN WATER.

SKIPPER!... BUCK HIER!... GEFELICITEERD! NOG EVEN EN DE "OUWE SCHUIT" IS BUITEN GEVAAR!...

BUCK!... JE KUNT NIET LANDEN VÓÓR WE DIE ROMMEL VAN 'T DEK GESPOTEN HEBBEN!... EN DAN DIE SLAGZY! 'T IS 'N IJSBAAN!...

SKIPPER!... WIJ HEBBEN WEER CONTACT MET DE DUIKERS IN PADANG!...

DENK ER OM!... MAAK ER 'N MOOI PAKJE VAN!... 'T IS 'N CADEAUTJE!...

DANNY!... LET OP!... ZODRA JE HEM ZES VOET HOOG HEBT, STEL IK DE ZOEKKOP IN!

BUCK!... DE ONDERZEEBOOT GAAT ER VAN DOOR!... ONZE VLIEGTUIGEN LIGGEN LAM! EN WIJ KUNNEN 'M NIET ACHTERVOLGEN!... HELL!... ALLEMAAL VOOR NIETS!... ALLEEN JULLIE KUNNEN 'M NOG TEGENHOUDEN!... GET IT! ①

WAARMEE?! WE HEBBEN AL ONZE RAKETTEN AFGESCHOTEN!...

61

① PAK 'M!

JAMMER, BUCK!... 'T WORDT 'N RAMP ALS JE PROBEERT OP 'T DEK RAKETTEN AAN BOORD TE NEMEN!...

SKIPPER!... SNEL!... LAAT EEN VAN DE ZWAARSTE TORPEDO'S OP 'T VOORDEK BRENGEN!... WE HIJSEN 'M OP!...

HU IS ER OVER EEN MINUUTJE, BUCK!...

EN EVEN LATER...

ORNAMENT OFFICIER

G.Q.43B

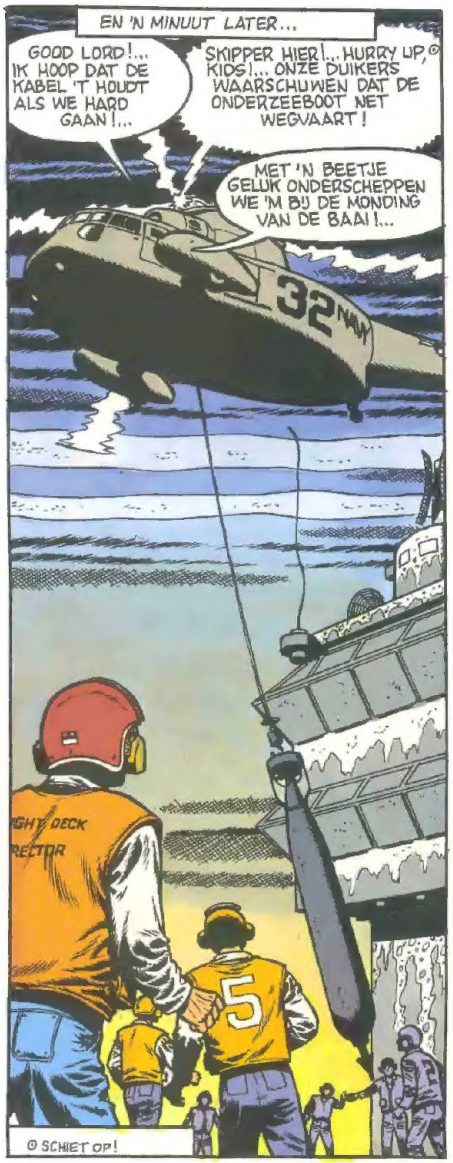
EN 'N MINUUT LATER...
GOOD LORD!... IK HOOP DAT DE KABEL 'T HOUDT ALS WE HARD GAAN!...
SKIPPER HIER!... HURRY UP, KIDS!... ONZE DUIKERS WAARSCHUWEN DAT DE ONDERZEEBOOT NET WEGVAART!
MET 'N BEETJE GELUK ONDERSCHEPPEN WE 'M BIJ DE MONDING VAN DE BAAI!...
32
5
© SCHIET OP!

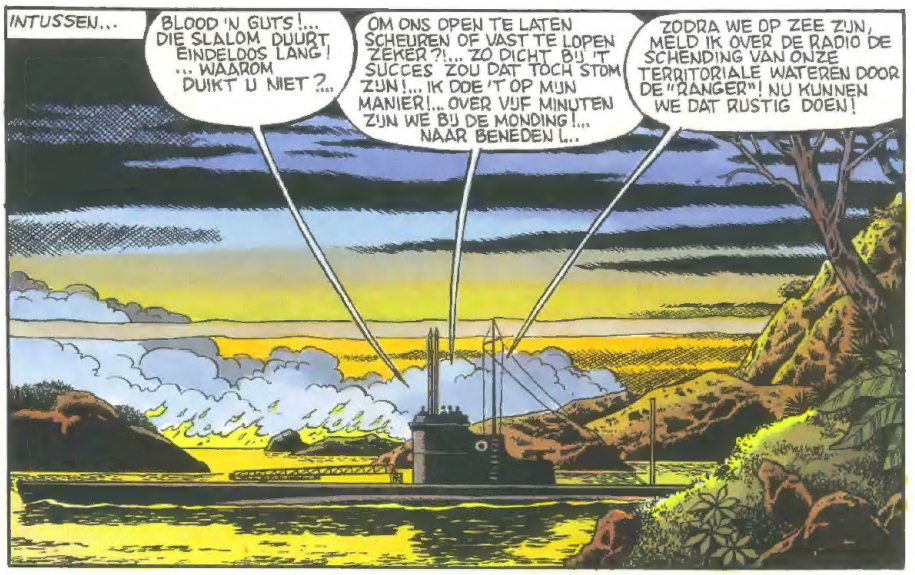
INTUSSEN...
BLOOD 'N GUTS!... DIE SLALOM DUURT EINDELOOS LANG! ... WAAROM DUIKT U NIET?...
OM ONS OPEN TE LATEN SCHEUREN OF VAST TE LOPEN ZEKER?!... ZO DICHT BIJ 'T SUCCES ZOU DAT TOCH STOM ZIJN!... IK DOE 'T OP MIJN MANIER!... OVER VIJF MINUTEN ZIJN WE BIJ DE MONDING!... NAAR BENEDEN!...
ZODRA WE OP ZEE ZIJN, MELD IK OVER DE RADIO DE SCHENDING VAN ONZE TERRITORIALE WATEREN DOOR DE "RANGER"! NU KUNNEN WE DAT RUSTIG DOEN!

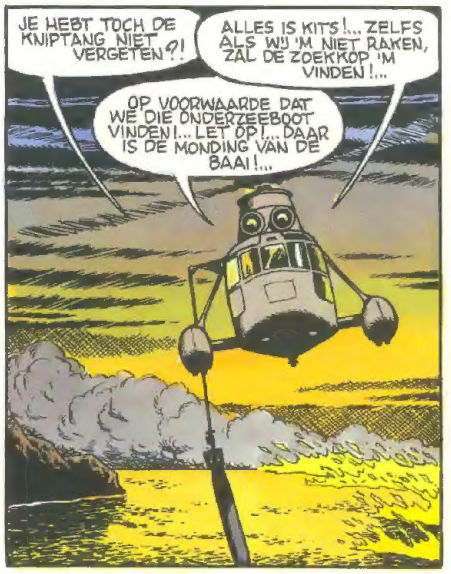
JE HEBT TOCH DE KNIPTANG NIET VERGETEN?!
ALLES IS KITS!... ZELFS ALS WIJ 'M NIET RAKEN, ZAL DE ZOEKKOP 'M VINDEN!...
OP VOORWAARDE DAT WE DIE ONDERZEEBOOT VINDEN!... LET OP!... DAAR IS DE MONDING VAN DE BAAI!...

OP DAT OGENBLIK...
OEF!... EINDELIJK OPEN ZEE! WE DUIKEN!...
?! OH!... DAAR!... ALARM!... 'N YANKEE HELIKOPTER!...
G.Q.44A

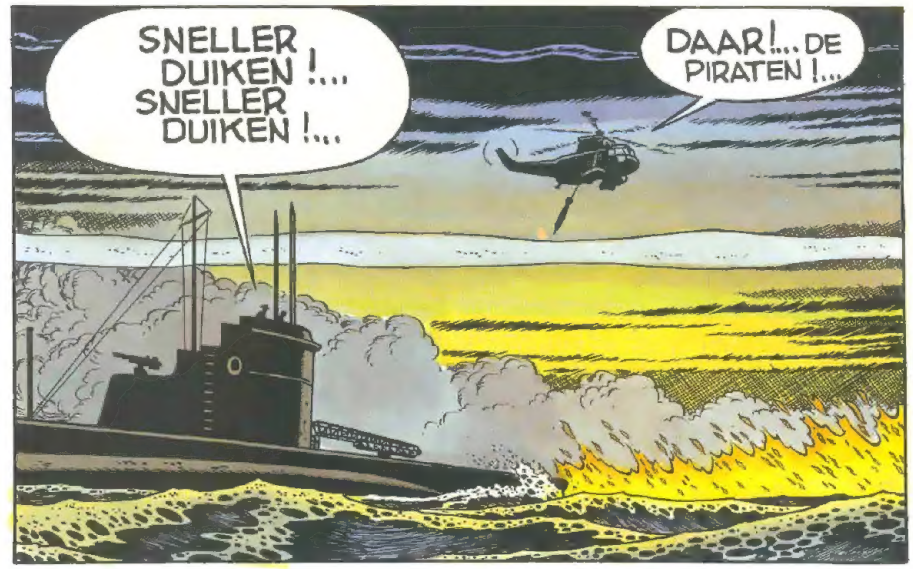
SNELLER DUIKEN!... SNELLER DUIKEN!...
DAAR!... DE PIRATEN!...

WE KOMEN NET OP TIJD!...
NEE!... ZE DUIKEN!...
G.Q.44B.

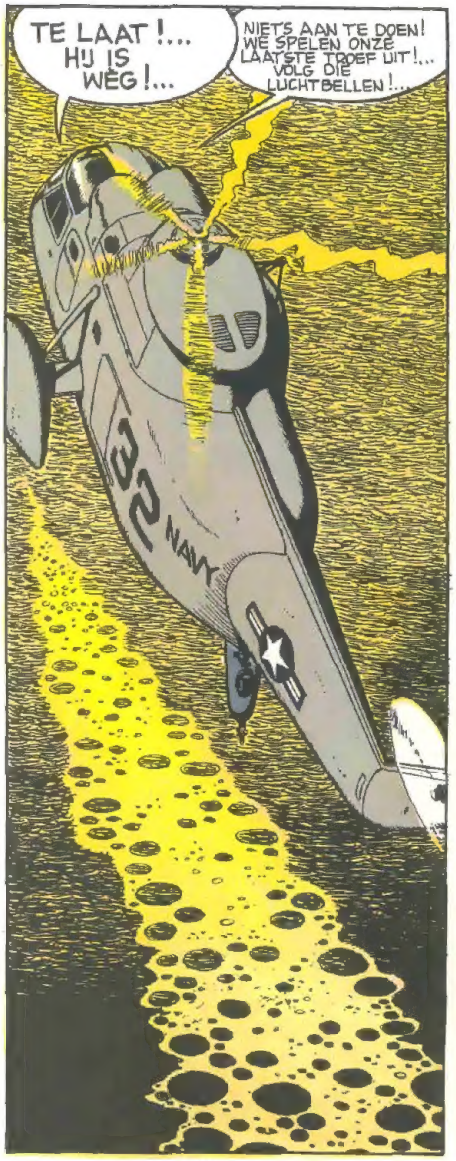
TE LAAT !... HIJ IS WEG !...
NIETS AAN TE DOEN! WE SPELEN ONZE LAATSTE TROEF UIT !... VOLG DIE LUCHTBELLEN !...
32 NAVY

EN 'N PAAR SECONDEN LATER...
HUP!... DAAR GAAT IE !...

KLAP
MET DE GROETEN VAN DE "RANGER"!...

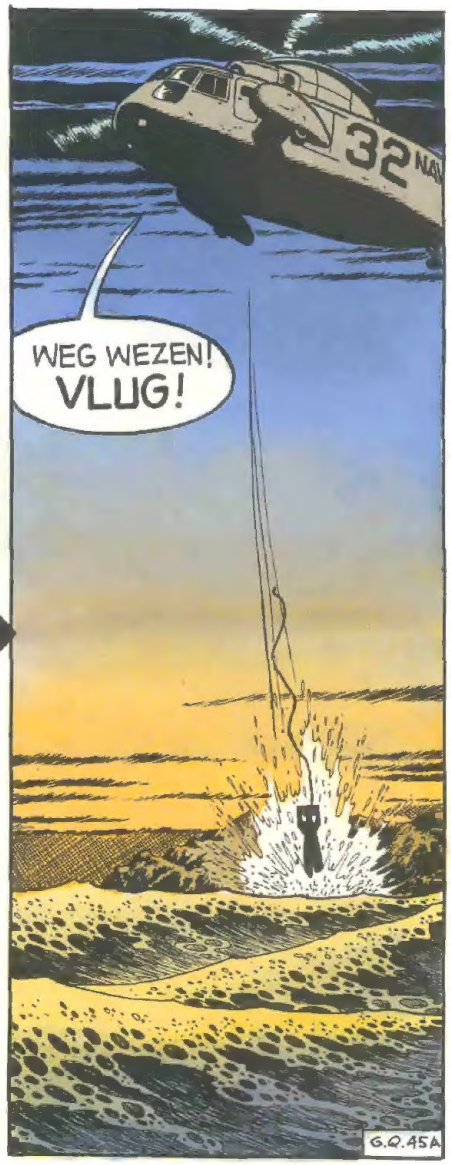
32 NAV
WEG WEZEN! VLUG!
G.Q. 45A

MAAR NA 'N PAAR SECONDEN...
DAMN IT !... ... NIETS!...
WACHT EVEN!... ALS DIE DUIKBOOT NIET TE LAAG ZIT, VINDT DIE ZOEKKOP 'M OVERAL !...

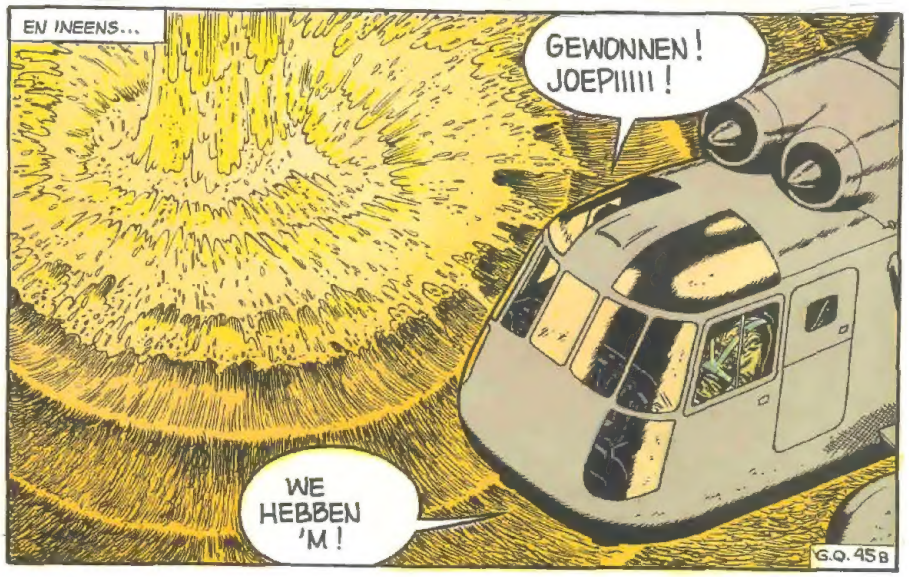
EN INEENS...
GEWONNEN ! JOEPIIIII !
WE HEBBEN 'M !
G.Q. 45B

'N PAAR MINUTEN LATER...

DIE ENORME OLIEVLEK... WRAKSTUKKEN... LIJKEN!...'T KAN NIET ANDERS!... DIE DUIKBOOT IS MET MAN EN MUIS VERGAAN!... GEEN OVERLEVENDEN!...

OH!... BUCK!... KIJK!... DE DRUGS!... KOMEN BOVEN-DRIJVEN!

DIE ZINKEN ALS ZE DOORDRENKT ZIJN! EN DE VUURZEE NADERT... DAN VERBRANDT DE REST!

DE HELIKOPTER GAAT NU SNEL DE DUIKERS OPHALEN DIE ZICH DAGEN IN DE PADANGBAAI VERBORGEN HIELDEN.

OEF!... IK VOEL ME OUD, SIR!...

EN DE BEMANNING VAN DE "GHOST QUEEN"?... 'T SCHIP LIJKT VERLATEN!...

KLOPT, SIR!... DE KAPITEIN ZAT IN DE DUIKBOOT. HIJ GING HULP HALEN. Z'N MENSEN ZIJN MET DE PIRATEN VAN SHIM 'T BINNENLAND IN GEVLUCHT TOEN U ER WEER AANKWAM!... ZE DACHTEN DAT U DOOR DE "RANGER" WERD GEVOLGD!

VRIJWEL ZONDER BRANDSTOF GAAT DE HELIKOPTER TERUG NAAR DE "RANGER", WAAROP 'N LANDINGSSTROOK IS VRIJGEMAAKT...

KIJK!... WEER 'N PEDRO!©

IK HEB CONTACT MET 'M!... HIJ HEEFT DE MANNEN OPGEPIKT DIE DIE GEUL VOOR DE "RANGER" UITDIEPTEN. OOK DE BEMANNING VAN DE "GULBENKIAN" HEEFT HIJ NOG KUNNEN REDDEN. DE PIRATEN HADDEN ZE AAN HUN LOT OVERGELATEN!

EN, ADMIRAAL?... UW VERSLAG?...

© GEBRUIKELIJKE NAAM VOOR HELIKOPTERS OP VLIEGDEKSCHEPEN.

'N UUR LATER, TERWIJL DE "RANGER" NAAR 'T NOORDEN KOERST...

WE HEBBEN CONTACT GEHAD MET 'T PENTAGON!... HMM!... 'T WAS MEER DAN STORMACHTIG!... MAAR SHIMS VERDWIJNING, DE BEWIJZEN DIE WE MEEBRENGEN, EN WAT DE OVERLEVENDEN VAN DE "GULBENKIAN" ZULLEN GETUIGEN, DAT ALLES TREKT, INTERNATIONAAL GEZIEN, DE ZAAK WEL RECHT!...

HMM!... MET DE NAVY KRIJGEN WE 'T MOEILIJKER, AL HEEFT DE REGERING ONS OFFICIEUS GEFELICITEERD!... DE ADMIRAAL ZEI ER NIET BIJ DAT HIJ ALLES OP ZICH HEEFT GENOMEN, EN DAT 'T 'M DUUR TE STAAN KAN KOMEN!...

WE STAAN ALLEMAAL ACHTER U OM TE GETUIGEN, SIR!... ALS 'T MOET BRENGEN WE HEEL AMERIKA IN REP EN ROER!

...EN DIT MOET U WETEN: DAT WE DE ORDERS NIET OPVOLGDEN EN ZWARE SCHADE OPLIEPEN, WEEGT NIET OP TEGEN 'T LEVEN VAN TIENDUIZENDEN JONGE MENSEN DIE WIJ VAN 'N ELLENDIGE DOOD HEBBEN GERED!...

TEKST: J.M. CHARLIER

EINDE

VICTOR HUBINON

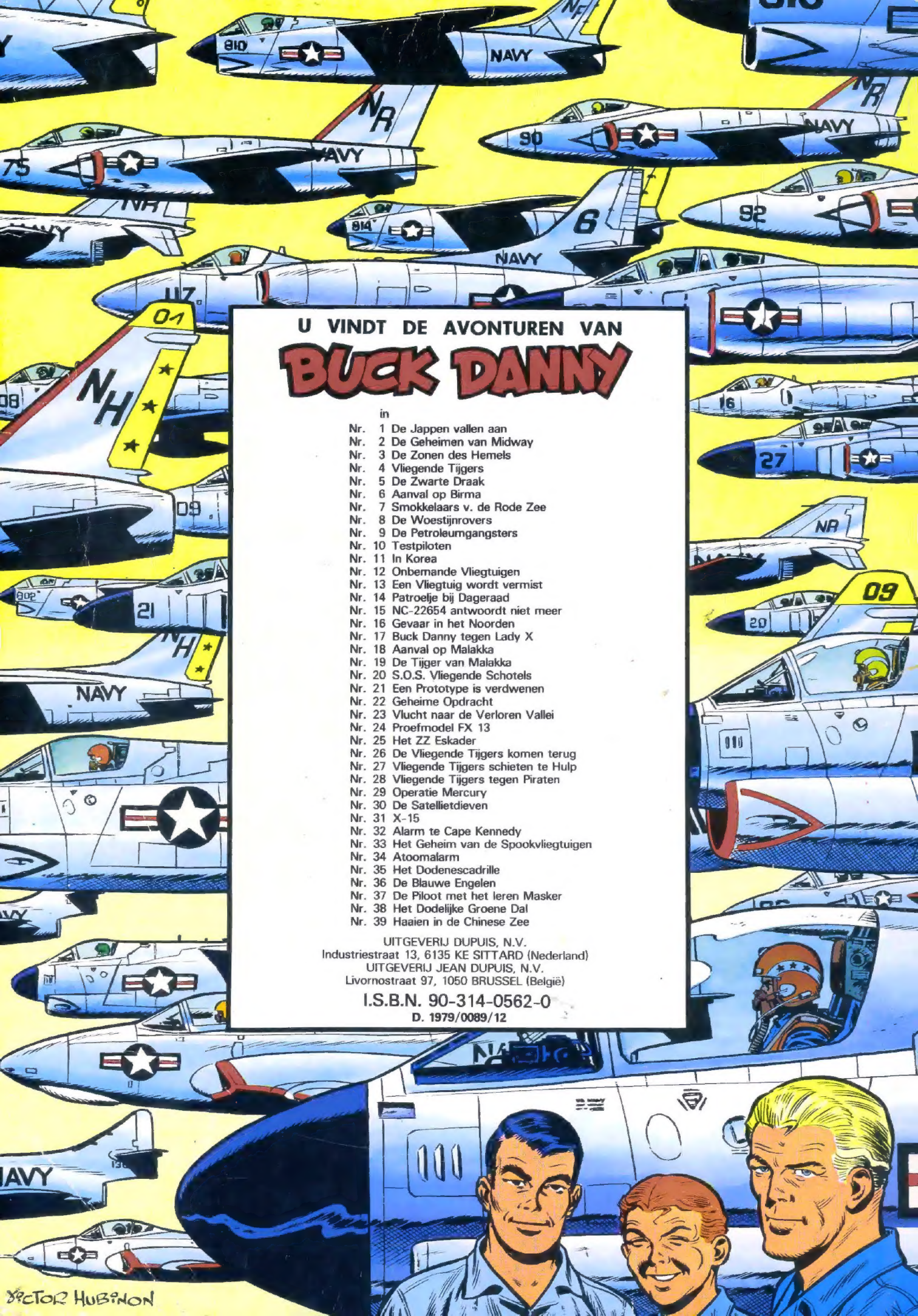

U VINDT DE AVONTUREN VAN

BUCK DANNY

in

Nr. 1 De Jappen vallen aan
Nr. 2 De Geheimen van Midway
Nr. 3 De Zonen des Hemels
Nr. 4 Vliegende Tijgers
Nr. 5 De Zwarte Draak
Nr. 6 Aanval op Birma
Nr. 7 Smokkelaars v. de Rode Zee
Nr. 8 De Woestijnrovers
Nr. 9 De Petroleumgangsters
Nr. 10 Testpiloten
Nr. 11 In Korea
Nr. 12 Onbemande Vliegtuigen
Nr. 13 Een Vliegtuig wordt vermist
Nr. 14 Patroelje bij Dageraad
Nr. 15 NC-22654 antwoordt niet meer
Nr. 16 Gevaar in het Noorden
Nr. 17 Buck Danny tegen Lady X
Nr. 18 Aanval op Malakka
Nr. 19 De Tijger van Malakka
Nr. 20 S.O.S. Vliegende Schotels
Nr. 21 Een Prototype is verdwenen
Nr. 22 Geheime Opdracht
Nr. 23 Vlucht naar de Verloren Vallei
Nr. 24 Proefmodel FX 13
Nr. 25 Het ZZ Eskader
Nr. 26 De Vliegende Tijgers komen terug
Nr. 27 Vliegende Tijgers schieten te Hulp
Nr. 28 Vliegende Tijgers tegen Piraten
Nr. 29 Operatie Mercury
Nr. 30 De Satellietdieven
Nr. 31 X-15
Nr. 32 Alarm te Cape Kennedy
Nr. 33 Het Geheim van de Spookvliegtuigen
Nr. 34 Atoomalarm
Nr. 35 Het Dodenescadrille
Nr. 36 De Blauwe Engelen
Nr. 37 De Piloot met het leren Masker
Nr. 38 Het Dodelijke Groene Dal
Nr. 39 Haaien in de Chinese Zee

UITGEVERIJ DUPUIS, N.V.
Industriestraat 13, 6135 KE SITTARD (Nederland)
UITGEVERIJ JEAN DUPUIS, N.V.
Livornostraat 97, 1050 BRUSSEL (België)

I.S.B.N. 90-314-0562-0
D. 1979/0089/12